

## D.G. Agricoltura, alimentazione e sistemi verdi

D.d.s. 13 dicembre 2019 - n. 18334

**Identificazione dei comuni dove è vietato, nell'anno campagna 2019-2020, l'impiego per uso agronomico dei fanghi di depurazione in attuazione dell'articolo 6.2 «Condizioni e modalità di utilizzo dei fanghi», lettera d) dell'allegato 1 della deliberazione della Giunta regionale 1° luglio 2014, n. X/2031**

### IL DIRIGENTE DI STRUTTURA

Vista la seguente normativa comunitaria:

- Direttiva 12 giugno 1986, n. 86/278/CEE concernente la protezione dell'ambiente, in particolare del suolo, nell'utilizzazione dei fanghi di depurazione in agricoltura;
- Direttiva 21 maggio 1991, n. 91/271/CEE concernente il trattamento delle acque reflue urbane
- Direttiva 12 dicembre 1991, n. 91/676/CEE relativa alla Protezione delle acque dall'inquinamento provocato dai nitrati provenienti da fonti agricole;
- Decisione di esecuzione (UE) 2016/1040 della Commissione del 24 giugno 2016 che concede una deroga richiesta dalla Repubblica italiana con riguardo alle regioni Lombardia e Piemonte a norma della direttiva 91/676/ CEE del Consiglio relativa alla protezione delle acque dall'inquinamento provocato dai nitrati provenienti da fonti agricole;

Vista la seguente normativa nazionale:

- decreto legislativo 3 aprile 2006, n. 152 «Norme in materia ambientale»;
- decreto Ministeriale 25 febbraio 2016 «Criteri e norme tecniche generali per la disciplina regionale dell'utilizzazione agronomica degli effluenti di allevamento e delle acque reflue, nonché per la produzione e l'utilizzazione agronomica del digestato»;

Vista la seguente normativa regionale:

- delibera della Giunta regionale 16 maggio 2016, n. X/5171 «Approvazione del Programma d'azione regionale per la protezione delle acque dall'inquinamento provocato dai nitrati provenienti da fonti agricole nelle zone vulnerabili ai sensi della direttiva nitrati 91/676/CEE» delibera
- delibera 18 luglio 2016, n. X/5418, «Linee guida per la protezione delle acque dall'inquinamento provocato dai nitrati provenienti da fonti agricole nelle zone non vulnerabili ai sensi della direttiva nitrati 91/676/CEE»;
- delibera della Giunta regionale 26 novembre 2019, n. XI/2535 «Designazione di nuove zone vulnerabili da nitrati di origine agricola ai sensi dell'art. 92 del d.lgs. 152/2006»;
- decreto (d.d.u.o.) n. 5403 del 10 giugno 2016 «Disposizioni attuative per l'adesione alla deroga concessa dalla commissione europea ai sensi della direttiva 91/676/CEE del Consiglio relativa alla protezione delle acque dall'inquinamento provocato dai nitrati provenienti da fonti agricole, nel periodo 2016 - 2019»;
- deliberazione Giunta regionale 1 luglio 2014, n. X/2031 - «Disposizioni regionali per il trattamento e l'utilizzo, a beneficio dell'agricoltura, dei fanghi di depurazione delle acque reflue di impianti civili ed industriali in attuazione dell'art. 8, comma 8, della legge regionale 12 luglio 2007, n. 12. Conseguente integrazione del punto 7.4.2, comma 6, n. 2) della d.g.r. 18 aprile 2012, n. IX 3298, riguardante le linee guida regionali per l'autorizzazione degli impianti per la produzione di energia elettrica da fonti energetiche rinnovabili»; con particolare riferimento all'Allegato n. 1, articolo 6.2 «Condizioni e modalità di utilizzo dei fanghi», lettera d) che prevede:

«L'impiego per uso agronomico dei fanghi è autorizzato:

- sui terreni coltivati purché gli stessi non siano già oggetto di utilizzazione agronomica di effluenti di allevamento;
- sui terreni che non siano territorialmente localizzati in comuni in cui la produzione di effluenti di allevamento dovuta al carico zootecnico insistente sugli stessi, correlato alle coltivazioni presenti sul territorio comunale, supera il limite fissato dalla Direttiva nitrati e dalla norma regionale di settore (170 kgN/ha/anno per le zone vulnerabili; 340 kgN/ha/anno per le zone non vulnerabili).

L'individuazione dei comuni che superano i limiti di cui sopra verrà effettuata dalla Regione Lombardia con apposito provvedimento annuale della Direzione Generale Agricoltura emanato entro il mese di novembre di ogni anno, redatto sulla base dei dati di consistenza del bestiame allevato e

delle coltivazioni praticate presenti sul SIARL (Sistema Informativo Agricolo Regione Lombardia) o altra equivalente banca dati regionale»

- deliberazione della Giunta regionale 6 giugno 2016, n. X/5269 «Prescrizioni integrative tipo per le autorizzazioni all'utilizzo, a beneficio dell'agricoltura, dei fanghi di depurazione delle acque reflue di impianti civili ed industriali» ... che stabilisce, tra l'altro, «di confermare le previsioni dei paragrafi 6.2 e 6.3 della d.g.r. 2031/14 non superate da quelle della presente delibera»;
- deliberazione della Giunta regionale 11 settembre 2017, n. X/7076 «Disposizioni integrative, in materia di parametri e valori limite da considerare per i fanghi idonei all'utilizzo in agricoltura, alla d.g.r. 2031/2014 recante disposizioni regionali per il trattamento e l'utilizzo, a beneficio dell'agricoltura, dei fanghi di depurazione delle acque reflue di impianti civili ed industriali in attuazione dell'art. 8, comma 8, della legge regionale 12 luglio 2007, n. 12»;

Ravvisata la necessità di individuare i Comuni in cui la produzione di effluenti di allevamento dovuta al carico zootecnico insistente sugli stessi, correlato alle coltivazioni presenti sul territorio comunale, ha superato nell'anno 2018 il limite fissato dalla Direttiva nitrati e dalla norma regionale di settore (170 kgN/ha/anno per le zone vulnerabili; 340 kgN/ha/anno per le zone non vulnerabili);

Acquisiti da ERSAF in data 28 novembre 2019 (Prot. Reg. M1.2019.0115080) gli elaborati finali dell'aggiornamento DUSAF (Destinazione d'Uso dei Suoli Agricoli e Forestali) necessario per predisporre, a cura di ERSAF, la Relazione tecnica «Carico di azoto zootecnico - Anno 2019 - Relazione tecnica rif. Punto 6.2 lettera d) Allegato 1 d.g.r. 1° luglio 2014 - n. X/2031»;

Acquisita in data 11 dicembre 2019 (Prot. Reg. M1.2019.0122516) la Relazione tecnica elaborata da ERSAF «Carico di azoto zootecnico - Anno 2019 - Relazione tecnica rif. Punto 6.2 lettera d) Allegato 1 d.g.r. 1° luglio 2014 - n. X/2031» avente lo scopo di calcolare il carico di azoto al campo medio annuo da effluenti di allevamento (e.a.) per ogni Comune della Regione Lombardia contenente l'elenco dei Comuni della Lombardia per ognuno dei quali sono indicati: SAU, carico di azoto da e.a., zona di riferimento e limite di azoto da e.a. ai sensi della direttiva nitrati, possibilità (SI) o impossibilità (NO) di distribuzione di fanghi di depurazione ai sensi del d.lgs. 99/1992 nell'anno campagna 2019-2020;

Considerato che il presente provvedimento conclude il relativo procedimento oltre i termini stabiliti dalla deliberazione della Giunta regionale 1 luglio 2014, n. X/2031, articolo 6.2 «Condizioni e modalità di utilizzo dei fanghi», lettera d) a causa del ritardo nella disponibilità dei documenti acquisiti di cui sopra;

Dato atto che il presente provvedimento rientra tra le competenze della Struttura Sviluppo Agroalimentare e Compatibilità Ambientale individuate dalla deliberazione Giunta regionale n. XI/1631 del 15 Maggio 2019;

Visto l'art.17 della l.r. 20 del 7 luglio 2008 «Testo unico delle leggi regionali in materia di organizzazione e personale» e i provvedimenti della XI legislatura;

### DECRETA

1. di approvare l'Allegato A contenente:
  - a) la Relazione tecnica elaborata da ERSAF «Carico di azoto zootecnico - Anno 2019 - Relazione tecnica rif. Punto 6.2 lettera d) Allegato 1 d.g.r. 1° luglio 2014 - n. X/2031»;
  - b) l'elenco dei Comuni della Lombardia per ognuno dei quali sono indicati: SAU, carico di azoto da e.a., zona di riferimento e limite di azoto da e.a. ai sensi della direttiva nitrati, possibilità (SI) o impossibilità (NO) di distribuzione di fanghi di depurazione ai sensi del d.lgs. 99/1992 nell'anno campagna 2019-2020;
2. di pubblicare il presente atto sul BURL e sul sito internet della Regione Lombardia ;
3. di attestare che il presente atto non è soggetto agli obblighi di pubblicazione di cui agli artt. 26 e 27 del d.lgs. 33/2013.

Il dirigente  
Luca Zucchelli

## CARICO DI AZOTO ZOOTECNICO – Anno 2019

Relazione Tecnica rif. punto 6.2 lettera d) Allegato 1 D.G.R. 1 luglio 2014 – n. X/2031

Lo scopo del presente lavoro è definire il carico di azoto al campo medio annuo da effluenti di allevamento (e.a.) per ciascun comune della regione Lombardia, così come stabilito dalla D.G.R. 1 luglio 2014 - n. X/2031 (Disposizioni regionali per il trattamento e l'utilizzo, a beneficio dell'agricoltura, dei fanghi di depurazione delle acque reflue di impianti civili ed industriali in attuazione dell'art. 8, comma 8, della legge regionale 12 luglio 2007, n. 12. Conseguente integrazione del punto 7.4.2, comma 6, n. 2 della D.G.R. 18 aprile 2012, n. IX/3298, riguardante le linee guida regionali per l'autorizzazione degli impianti per la produzione di energia elettrica da fonti energetiche rinnovabili).

Per effettuare questa elaborazione sono state utilizzate le seguenti banche dati:

- DUSAF (Destinazione d'Uso dei Suoli Agricoli e Forestali): la banca dati è costituita da uno strato poligonale di uso e copertura del suolo derivante dall'elaborazioni delle ortofoto del 2007 e successivi aggiornamenti (2019). La classificazione DUSAF è strutturata in 5 livelli gerarchici che suddividono l'intera Regione in 5 macro-aree, 12 classi e 8 sottoclassi che riguardano esclusivamente le aree agricole (Tabella 1). Dalla carta DUSAF è stata ricavata la SAU (Superficie Agricola Utilizzata) totale per ogni comune, che include le superfici dichiarate a SIARL (Sistema Informativo Agricolo della Regione Lombardia).

**Tabella 1. Dettaglio della suddivisione degli usi del suolo agricoli utilizzati per l'individuazione della SAU regionale.**

| LIVELLI                                       |                                                                   |                                      |                                                                                          |                                                 |  |
|-----------------------------------------------|-------------------------------------------------------------------|--------------------------------------|------------------------------------------------------------------------------------------|-------------------------------------------------|--|
| Ambito generale                               |                                                                   |                                      | Ambito locale                                                                            |                                                 |  |
| I                                             | II                                                                | III                                  | IV                                                                                       | V                                               |  |
| 2 – aree agricole                             | 21 - seminativi                                                   | 211 - seminativi semplici            | 2111 – seminativi semplici                                                               |                                                 |  |
|                                               |                                                                   |                                      | 2112 – seminativi arborati                                                               |                                                 |  |
|                                               |                                                                   |                                      | 2113 - colture orticole                                                                  | 21131 - colture orticole a pieno campo          |  |
|                                               |                                                                   |                                      |                                                                                          | 21132 - colture orticole protette.              |  |
|                                               |                                                                   |                                      | 2114 – colture floro-vivaistiche                                                         | 21141 – colture floro-vivaistiche a pieno campo |  |
|                                               |                                                                   |                                      |                                                                                          | 21142 - colture floro-vivaistiche protette      |  |
|                                               |                                                                   | 2115 - orti familiari                |                                                                                          |                                                 |  |
|                                               |                                                                   | 212 - seminativi in aree irrigue     |                                                                                          |                                                 |  |
|                                               |                                                                   | 213 – risaie                         |                                                                                          |                                                 |  |
|                                               |                                                                   | 22 – colture permanenti              | 221 – vigneti                                                                            |                                                 |  |
|                                               |                                                                   |                                      | 222 – frutteti e frutti minori                                                           |                                                 |  |
|                                               |                                                                   |                                      | 223 – oliveti.                                                                           |                                                 |  |
|                                               | 23 - prati permanenti                                             | 231 - prati permanenti.              | 224 – arboricoltura da legno                                                             | 2241 – pioppeti                                 |  |
|                                               |                                                                   |                                      | 2242 - altre legnose agrarie                                                             |                                                 |  |
|                                               |                                                                   |                                      | 2311 - prati permanenti in assenza di specie arboree ed arbustive                        |                                                 |  |
|                                               |                                                                   |                                      | 2312 – prati permanenti con presenza di specie arboree ed arbustive sparse               |                                                 |  |
|                                               |                                                                   |                                      | 2313 – marcite                                                                           |                                                 |  |
| 3 – territori boscati e ambienti seminaturali | 32 - ambienti con vegetazione arbustiva e/o erbacea in evoluzione | 321 - praterie naturali d'alta quota | 3211 - praterie naturali d'alta quota assenza di specie arboree ed arbustive             |                                                 |  |
|                                               |                                                                   |                                      | 3212 - praterie naturali d'alta quota con presenza di specie arboree ed arbustive sparse |                                                 |  |

- Consistenza zootecnica: i dati utilizzati derivano dalla banca dati SIARL e in particolare dalla tabella allevamenti che comprende per ogni azienda agricola gli allevamenti esistenti e la relativa ubicazione (comune). La banca dati suddivide il patrimonio zootecnico per specie animali, categorie e fasce di età. Lo scarico dei dati è stato effettuato nel mese di novembre 2019.

L'elaborazione dei dati ha permesso di ricavare per ogni comune il carico di azoto da effluenti di allevamento (Figura 1) utilizzando i parametri presenti nel Programma di Azione della Regione Lombardia, che definisce, in accordo con il DM 25 febbraio 2016, le quantità di effluenti prodotti dalle diverse categorie di animali di interesse zootecnico e le corrispondenti quantità di azoto al campo annue, al netto delle perdite in atmosfera per emissioni di ammoniaca rispetto all'azoto escreto.

In particolare, focalizzando l'analisi alle Zone Vulnerabili da Nitrati (ZVN) (DGR X/5171 16 maggio 2016 e il relativo Allegato A), si osserva che il limite di 170 kg/ha azoto è superato in gran parte delle aree agricole di pianura delle province di Bergamo e Brescia, nella parte sudoccidentale e nordoccidentale (al confine con la provincia di Brescia) della provincia di Mantova, nel settore settentrionale della provincia di Cremona e in alcuni comuni della provincia di Lodi; in alcuni comuni (in rosso nella carta) viene frequentemente superato anche il limite di 340 kg/ha.

Nelle Zone non Vulnerabili da Nitrati (ZnVN) 10 comuni superano il limite di 340 kg/ha/anno, mentre in Zone Vulnerabili da nitrati (ZVN) sono 158 i comuni che superano il limite di 170 kg/ha/anno.



Figura 1. Carico di azoto da effluenti di allevamento al campo (kg/ha) su base comunale (SIARL settembre 2019)

In base alle indicazioni del D.G.R. 1 luglio 2014 - n. X/2031 in cui è precisato che «... l'impiego per uso agronomico dei fanghi è autorizzato sui terreni che non siano territorialmente localizzati in comuni in cui la produzione di e.a. dovuta al carico zootecnico insistente sugli stessi, correlato alle coltivazioni presenti sul territorio comunale, supera il limite fissato dalla Direttiva nitrati e dalla norma regionale di settore (170 kg N/ha/anno per le zone vulnerabili; 340 kg N/ha/anno per le zone non vulnerabili) ...>>, per ogni comune è stata definita l'idoneità o la non idoneità alla distribuzione dei fanghi (Figura 2).

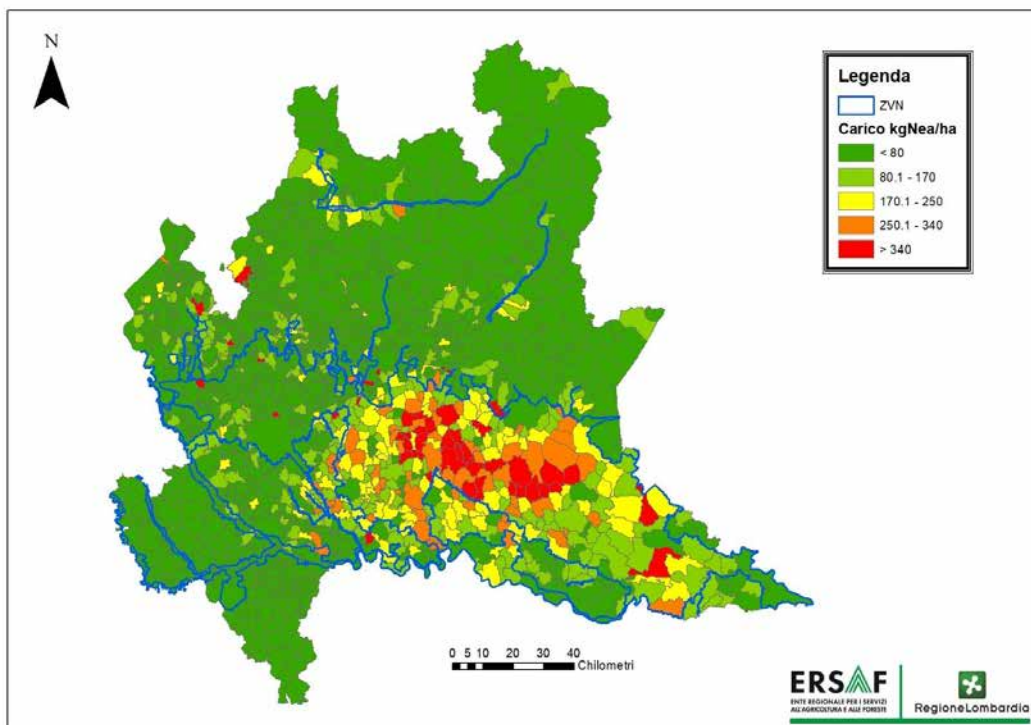
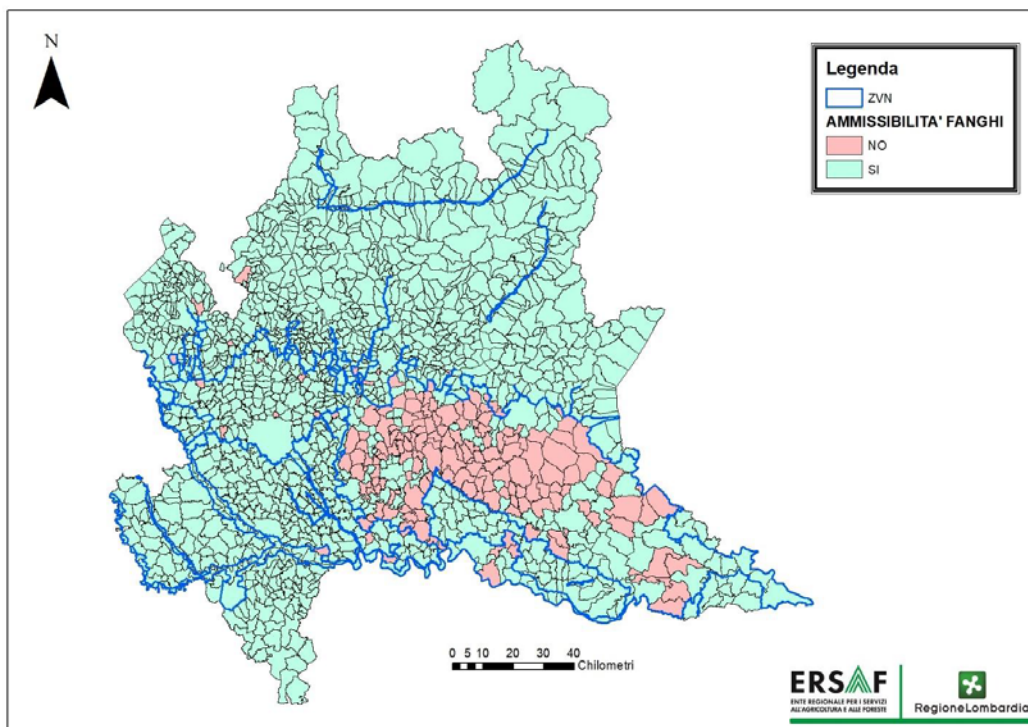

**Figura 2. Idoneità dei comuni all'utilizzo agronomico dei fanghi di depurazione (2019).**

Il successivo Allegato 1 elenca i comuni e la relativa SAU, il carico da e.a., il limite di distribuzione di e.a. come da Direttiva Nitrati e l'idoneità alla distribuzione dei fanghi (2019).

## ALLEGATO 1

| ISTAT    | COMUNE_ALLEV              | PROVINCIA                | CARICO<br>kgNea /ha | ZVN  | LIMITE<br>kgN/ha/anno | AMMISSIBILI<br>TA' |
|----------|---------------------------|--------------------------|---------------------|------|-----------------------|--------------------|
| 03098001 | ABBADIA CERRETO           | LODI                     | 247                 | ZVN  | 170                   | NO                 |
| 03097001 | ABBADIA LARIANA           | LECCO                    | 24                  | ZnVN | 340                   | SI                 |
| 03015002 | ABBIATEGRASSO             | MILANO                   | 76                  | ZnVN | 340                   | SI                 |
| 03017001 | ACQUAFREDDA               | BRESCIA                  | 192                 | ZVN  | 170                   | NO                 |
| 03019001 | ACQUANEGRA<br>CREMONESE   | CREMONA                  | 142                 | ZnVN | 340                   | SI                 |
| 03020001 | ACQUANEGRA SUL<br>CHIESE  | MANTOVA                  | 105                 | ZVN  | 170                   | SI                 |
| 03016001 | ADRARA SAN MARTINO        | BERGAMO                  | 34                  | ZnVN | 340                   | SI                 |
| 03016002 | ADRARA SAN ROCCO          | BERGAMO                  | 13                  | ZnVN | 340                   | SI                 |
| 03017002 | ADRO                      | BRESCIA                  | 55                  | ZnVN | 340                   | SI                 |
| 03019002 | AGNADELLO                 | CREMONA                  | 225                 | ZVN  | 170                   | NO                 |
| 03017003 | AGNOSINE                  | BRESCIA                  | 26                  | ZnVN | 340                   | SI                 |
| 03012001 | AGRA                      | VARESE                   | 22                  | ZnVN | 340                   | SI                 |
| 03108002 | AICURZIO                  | MONZA E DELLA<br>BRIANZA | 50                  | ZVN  | 170                   | SI                 |
| 03097002 | AIRUNO                    | LECCO                    | 4                   | ZnVN | 340                   | SI                 |
| 03018001 | ALAGNA                    | PAVIA                    | 0                   | ZnVN | 340                   | SI                 |
| 03015005 | ALBAIRATE                 | MILANO                   | 67                  | ZnVN | 340                   | SI                 |
| 03016003 | ALBANO<br>SANT'ALESSANDRO | BERGAMO                  | 13                  | ZVN  | 170                   | SI                 |
| 03018002 | ALBAREDO ARNABOLDI        | PAVIA                    | 0                   | ZnVN | 340                   | SI                 |
| 03014001 | ALBAREDO PER SAN<br>MARCO | SONDRIO                  | 16                  | ZnVN | 340                   | SI                 |
| 03013004 | ALBESE CON CASSANO        | COMO                     | 1                   | ZnVN | 340                   | SI                 |
| 03108003 | ALBIATE                   | MONZA E DELLA<br>BRIANZA | 113                 | ZVN  | 170                   | SI                 |
| 03016004 | ALBINO                    | BERGAMO                  | 48                  | ZnVN | 340                   | SI                 |
| 03013005 | ALBIOLO                   | COMO                     | 15                  | ZnVN | 340                   | SI                 |
| 03012002 | ALBIZZATE                 | VARESE                   | 8                   | ZnVN | 340                   | SI                 |
| 03014002 | ALBOSAGGIA                | SONDRIO                  | 30                  | ZnVN | 340                   | SI                 |
| 03018004 | ALBUZZANO                 | PAVIA                    | 137                 | ZnVN | 340                   | SI                 |
| 03017004 | ALFIANELLO                | BRESCIA                  | 166                 | ZVN  | 170                   | SI                 |
| 03016248 | ALGUA                     | BERGAMO                  | 23                  | ZnVN | 340                   | SI                 |
| 03016005 | ALME'                     | BERGAMO                  | 31                  | ZnVN | 340                   | SI                 |
| 03016006 | ALMENNO SAN<br>BARTOLOMEO | BERGAMO                  | 11                  | ZnVN | 340                   | SI                 |
| 03016007 | ALMENNO SAN<br>SALVATORE  | BERGAMO                  | 2                   | ZnVN | 340                   | SI                 |
| 03013006 | ALSERIO                   | COMO                     | 11                  | ZnVN | 340                   | SI                 |
| 03013253 | ALTA VALLE INTELVI        | COMO                     | 241                 | ZnVN | 340                   | SI                 |
| 03016008 | ALZANO LOMBARDO           | BERGAMO                  | 47                  | ZnVN | 340                   | SI                 |
| 03013007 | ALZATE BRIANZA            | COMO                     | 97                  | ZnVN | 340                   | SI                 |
| 03014003 | ANDALO VALTELLINO         | SONDRIO                  | 22                  | ZnVN | 340                   | SI                 |
| 03017005 | ANFO                      | BRESCIA                  | 17                  | ZnVN | 340                   | SI                 |
| 03012003 | ANGERA                    | VARESE                   | 76                  | ZnVN | 340                   | SI                 |
| 03017006 | ANGOLO TERME              | BRESCIA                  | 32                  | ZnVN | 340                   | SI                 |

|          |                   |                       |     |      |     |    |
|----------|-------------------|-----------------------|-----|------|-----|----|
| 03019003 | ANNICCO           | CREMONA               | 121 | ZnVN | 340 | SI |
| 03097003 | ANNONE DI BRIANZA | LECCO                 | 31  | ZnVN | 340 | SI |
| 03016010 | ANTEGNATE         | BERGAMO               | 706 | ZVN  | 170 | NO |
| 03013009 | ANZANO DEL PARCO  | COMO                  | 159 | ZnVN | 340 | SI |
| 03013010 | APPIANO GENTILE   | COMO                  | 154 | ZnVN | 340 | SI |
| 03014004 | APRICA            | SONDRIO               | 6   | ZnVN | 340 | SI |
| 03016011 | ARCENE            | BERGAMO               | 221 | ZnVN | 340 | SI |
| 03012004 | ARCISATE          | VARESE                | 346 | ZnVN | 340 | NO |
| 03015007 | ARCONATE          | MILANO                | 38  | ZnVN | 340 | SI |
| 03108004 | ARCORE            | MONZA E DELLA BRIANZA | 10  | ZVN  | 170 | SI |
| 03014005 | ARDENNO           | SONDRIO               | 50  | ZnVN | 340 | SI |
| 03016012 | ARDESIO           | BERGAMO               | 41  | ZnVN | 340 | SI |
| 03018005 | ARENA PO          | PAVIA                 | 58  | ZnVN | 340 | SI |
| 03015009 | ARESE             | MILANO                | 85  | ZVN  | 170 | SI |
| 03013011 | ARREGNO           | COMO                  | 56  | ZnVN | 340 | SI |
| 03015010 | ARLUNO            | MILANO                | 61  | ZVN  | 170 | SI |
| 03013012 | AROSIO            | COMO                  | 7   | ZnVN | 340 | SI |
| 03012005 | ARSAGO SEPRIO     | VARESE                | 7   | ZnVN | 340 | SI |
| 03017007 | ARTOGNE           | BRESCIA               | 101 | ZnVN | 340 | SI |
| 03016013 | ARZAGO D'ADDA     | BERGAMO               | 217 | ZVN  | 170 | NO |
| 03020002 | ASOLA             | MANTOVA               | 135 | ZVN  | 170 | SI |
| 03013013 | ASSO              | COMO                  | 61  | ZnVN | 340 | SI |
| 03016015 | AVIATICO          | BERGAMO               | 13  | ZnVN | 340 | SI |
| 03019004 | AZZANELLO         | CREMONA               | 30  | ZnVN | 340 | SI |
| 03017008 | AZZANO MELLA      | BRESCIA               | 147 | ZVN  | 170 | SI |
| 03016016 | AZZANO SAN PAOLO  | BERGAMO               | 152 | ZnVN | 340 | SI |
| 03012006 | AZZATE            | VARESE                | 45  | ZnVN | 340 | SI |
| 03012007 | AZZIO             | VARESE                | 187 | ZnVN | 340 | SI |
| 03016017 | AZZONE            | BERGAMO               | 6   | ZnVN | 340 | SI |
| 03018006 | BADIA PAVESE      | PAVIA                 | 3   | ZnVN | 340 | SI |
| 03018007 | BAGNARIA          | PAVIA                 | 2   | ZnVN | 340 | SI |
| 03016018 | BAGNATICA         | BERGAMO               | 204 | ZnVN | 340 | SI |
| 03019005 | BAGNOLO CREMASCO  | CREMONA               | 282 | ZVN  | 170 | NO |
| 03017009 | BAGNOLO MELLA     | BRESCIA               | 309 | ZVN  | 170 | NO |
| 03020003 | BAGNOLO SAN VITO  | MANTOVA               | 218 | ZVN  | 170 | NO |
| 03017010 | BAGOLINO          | BRESCIA               | 19  | ZnVN | 340 | SI |
| 03097004 | BALLABIO          | LECCO                 | 46  | ZnVN | 340 | SI |
| 03012008 | BARASSO           | VARESE                | 1   | ZnVN | 340 | SI |
| 03017011 | BARBARIGA         | BRESCIA               | 319 | ZVN  | 170 | NO |
| 03016019 | BARBATA           | BERGAMO               | 205 | ZVN  | 170 | NO |
| 03018008 | BARBIANELLO       | PAVIA                 | 9   | ZnVN | 340 | SI |
| 03012009 | BARDELLO          | VARESE                | 30  | ZnVN | 340 | SI |
| 03015012 | BAREGGIO          | MILANO                | 25  | ZVN  | 170 | SI |
| 03017012 | BARGHE            | BRESCIA               | 79  | ZnVN | 340 | SI |
| 03016020 | BARIANO           | BERGAMO               | 167 | ZVN  | 170 | SI |

Serie Ordinaria n. 51 - Giovedì 19 dicembre 2019

|          |                        |                       |     |      |     |    |
|----------|------------------------|-----------------------|-----|------|-----|----|
| 03108005 | BARLASSINA             | MONZA E DELLA BRIANZA | 5   | ZVN  | 170 | SI |
| 03013015 | BARNI                  | COMO                  | 64  | ZnVN | 340 | SI |
| 03097005 | BARZAGO                | LECCO                 | 85  | ZnVN | 340 | SI |
| 03097006 | BARZANO'               | LECCO                 | 7   | ZnVN | 340 | SI |
| 03097007 | BARZIO                 | LECCO                 | 14  | ZnVN | 340 | SI |
| 03018009 | BASCAPE'               | PAVIA                 | 202 | ZnVN | 340 | SI |
| 03015014 | BASIANO                | MILANO                | 3   | ZVN  | 170 | SI |
| 03015015 | BASIGLIO               | MILANO                | 30  | ZnVN | 340 | SI |
| 03017013 | BASSANO BRESCIANO      | BRESCIA               | 89  | ZVN  | 170 | SI |
| 03018011 | BASTIDA PANCARANA      | PAVIA                 | 0   | ZnVN | 340 | SI |
| 03012010 | BEDERO VALCUVIA        | VARESE                | 66  | ZnVN | 340 | SI |
| 03017014 | BEDIZZOLE              | BRESCIA               | 260 | ZVN  | 170 | NO |
| 03016022 | BEDULITA               | BERGAMO               | 4   | ZnVN | 340 | SI |
| 03018013 | BELGIOIOSO             | PAVIA                 | 23  | ZnVN | 340 | SI |
| 03013250 | BELLAGIO               | COMO                  | 149 | ZnVN | 340 | SI |
| 03097008 | BELLANO                | LECCO                 | 4   | ZnVN | 340 | SI |
| 03015016 | BELLINZAGO LOMBARDO    | MILANO                | 565 | ZnVN | 340 | NO |
| 03108006 | BELLUSCO               | MONZA E DELLA BRIANZA | 1   | ZVN  | 170 | SI |
| 03014006 | BEMA                   | SONDRIO               | 6   | ZnVN | 340 | SI |
| 03013021 | BENE LARIO             | COMO                  | 226 | ZnVN | 340 | SI |
| 03016023 | BERBENNO               | BERGAMO               | 68  | ZnVN | 340 | SI |
| 03014007 | BERBENNO DI VALTELLINA | SONDRIO               | 33  | ZnVN | 340 | SI |
| 03013022 | BERGAZZO CON FIGLIARO  | COMO                  | 5   | ZnVN | 340 | SI |
| 03018014 | BEREGUARDO             | PAVIA                 | 107 | ZnVN | 340 | SI |
| 03016024 | BERGAMO                | BERGAMO               | 31  | ZnVN | 340 | SI |
| 03017015 | BERLINGO               | BRESCIA               | 460 | ZVN  | 170 | NO |
| 03108007 | BERNAREGGIO            | MONZA E DELLA BRIANZA | 12  | ZVN  | 170 | SI |
| 03015019 | BERNATE TICINO         | MILANO                | 40  | ZnVN | 340 | SI |
| 03098002 | BERTONICO              | LODI                  | 234 | ZVN  | 170 | NO |
| 03017016 | BERZO DEMO             | BRESCIA               | 91  | ZnVN | 340 | SI |
| 03017017 | BERZO INFERIORE        | BRESCIA               | 62  | ZnVN | 340 | SI |
| 03016025 | BERZO SAN FERMO        | BERGAMO               | 120 | ZnVN | 340 | SI |
| 03108008 | BESANA IN BRIANZA      | MONZA E DELLA BRIANZA | 39  | ZVN  | 170 | SI |
| 03012011 | BESANO                 | VARESE                | 31  | ZnVN | 340 | SI |
| 03015022 | BESATE                 | MILANO                | 13  | ZnVN | 340 | SI |
| 03012012 | BESNATE                | VARESE                | 220 | ZVN  | 170 | NO |
| 03012013 | BESOZZO                | VARESE                | 47  | ZnVN | 340 | SI |
| 03012014 | BIANDRONNO             | VARESE                | 19  | ZnVN | 340 | SI |
| 03016026 | BIANZANO               | BERGAMO               | 25  | ZnVN | 340 | SI |
| 03014008 | BIANZONE               | SONDRIO               | 11  | ZnVN | 340 | SI |
| 03108009 | BIASSONO               | MONZA E DELLA BRIANZA | 11  | ZVN  | 170 | SI |
| 03017018 | BIENNO                 | BRESCIA               | 24  | ZnVN | 340 | SI |

|          |                           |         |     |      |     |    |
|----------|---------------------------|---------|-----|------|-----|----|
| 03020057 | SAN GIORGIO<br>BIGARELLO  | MANTOVA | 7   | ZnVN | 340 | SI |
| 03013023 | BINAGO                    | COMO    | 108 | ZnVN | 340 | SI |
| 03017019 | BIONE                     | BRESCIA | 10  | ZnVN | 340 | SI |
| 03012015 | BISUSCHIO                 | VARESE  | 3   | ZnVN | 340 | SI |
| 03013024 | BIZZARONE                 | COMO    | 122 | ZnVN | 340 | SI |
| 03016027 | BLELLO                    | BERGAMO | 202 | ZnVN | 340 | SI |
| 03013025 | BLESSAGNO                 | COMO    | 35  | ZnVN | 340 | SI |
| 03012016 | BODIO LOMNAGO             | VARESE  | 8   | ZnVN | 340 | SI |
| 03098003 | BOFFALORA D'ADDA          | LODI    | 129 | ZVN  | 170 | SI |
| 03015026 | BOFFALORA SOPRA<br>TICINO | MILANO  | 41  | ZnVN | 340 | SI |
| 03016028 | BOLGARE                   | BERGAMO | 152 | ZnVN | 340 | SI |
| 03015027 | BOLLATE                   | MILANO  | 71  | ZVN  | 170 | SI |
| 03016029 | BOLTIERE                  | BERGAMO | 43  | ZnVN | 340 | SI |
| 03016030 | BONATE SOPRA              | BERGAMO | 25  | ZVN  | 170 | SI |
| 03016031 | BONATE SOTTO              | BERGAMO | 27  | ZVN  | 170 | SI |
| 03019006 | BONEMERSE                 | CREMONA | 18  | ZVN  | 170 | SI |
| 03019007 | BORDOLANO                 | CREMONA | 109 | ZnVN | 340 | SI |
| 03018015 | BORGARELLO                | PAVIA   | 1   | ZnVN | 340 | SI |
| 03098004 | BORGHETTO<br>LODIGIANO    | LODI    | 159 | ZnVN | 340 | SI |
| 03020072 | BORGO MANTOVANO           | MANTOVA | 73  | ZnVN | 340 | SI |
| 03018016 | BORGO PRIOLO              | PAVIA   | 1   | ZnVN | 340 | SI |
| 03017020 | BORGO SAN GIACOMO         | BRESCIA | 322 | ZVN  | 170 | NO |
| 03098005 | BORGO SAN GIOVANNI        | LODI    | 328 | ZnVN | 340 | SI |
| 03018018 | BORGO SAN SIRO            | PAVIA   | 67  | ZnVN | 340 | SI |
| 03020071 | BORGO VIRGILIO            | MANTOVA | 376 | ZVN  | 170 | NO |
| 03020073 | BORGOCARBONARA            | MANTOVA | 31  | ZVN  | 170 | SI |
| 03018017 | BORGORATTO<br>MORMOROLO   | PAVIA   | 1   | ZnVN | 340 | SI |
| 03017021 | BORGOSATOLLO              | BRESCIA | 154 | ZVN  | 170 | SI |
| 03014009 | BORMIO                    | SONDRIO | 89  | ZnVN | 340 | SI |
| 03018019 | BORNASCO                  | PAVIA   | 80  | ZnVN | 340 | SI |
| 03017022 | BORNO                     | BRESCIA | 51  | ZnVN | 340 | SI |
| 03097009 | BOSISIO PARINI            | LECCO   | 100 | ZnVN | 340 | SI |
| 03018020 | BOSNASCO                  | PAVIA   | 1   | ZnVN | 340 | SI |
| 03016033 | BOSSICO                   | BERGAMO | 86  | ZnVN | 340 | SI |
| 03016034 | BOTTANUCO                 | BERGAMO | 289 | ZnVN | 340 | SI |
| 03017023 | BOTTICINO                 | BRESCIA | 8   | ZVN  | 170 | SI |
| 03017024 | BOVEGNO                   | BRESCIA | 22  | ZnVN | 340 | SI |
| 03017025 | BOVEZZO                   | BRESCIA | 10  | ZnVN | 340 | SI |
| 03020007 | BOZZOLO                   | MANTOVA | 89  | ZVN  | 170 | SI |
| 03016035 | BRACCA                    | BERGAMO | 2   | ZnVN | 340 | SI |
| 03018021 | BRALLO DI PREGOLA         | PAVIA   | 7   | ZnVN | 340 | SI |
| 03017026 | BRANDICO                  | BRESCIA | 48  | ZVN  | 170 | SI |
| 03016036 | BRANZI                    | BERGAMO | 35  | ZnVN | 340 | SI |
| 03017027 | BRAONE                    | BRESCIA | 37  | ZnVN | 340 | SI |



Serie Ordinaria n. 51 - Giovedì 19 dicembre 2019

|          |                       |                       |     |      |     |    |
|----------|-----------------------|-----------------------|-----|------|-----|----|
| 03012017 | BREBBIA               | VARESE                | 39  | ZnVN | 340 | SI |
| 03012018 | BREGANO               | VARESE                | 17  | ZnVN | 340 | SI |
| 03013028 | BREGNANO              | COMO                  | 66  | ZVN  | 170 | SI |
| 03016037 | BREMBATE              | BERGAMO               | 102 | ZnVN | 340 | SI |
| 03016038 | BREMBATE DI SOPRA     | BERGAMO               | 229 | ZnVN | 340 | SI |
| 03098006 | BREMBIO               | LODI                  | 218 | ZVN  | 170 | NO |
| 03018022 | BREME                 | PAVIA                 | 4   | ZnVN | 340 | SI |
| 03017028 | BRENO                 | BRESCIA               | 28  | ZnVN | 340 | SI |
| 03012019 | BRENTA                | VARESE                | 32  | ZnVN | 340 | SI |
| 03017029 | BRESCIA               | BRESCIA               | 37  | ZVN  | 170 | SI |
| 03018023 | BRESSANA BOTTARONE    | PAVIA                 | 46  | ZnVN | 340 | SI |
| 03015032 | BRESSO                | MILANO                | 658 | ZVN  | 170 | NO |
| 03012020 | BREZZO DI BEDERO      | VARESE                | 14  | ZnVN | 340 | SI |
| 03013030 | BRIENNO               | COMO                  | 4   | ZnVN | 340 | SI |
| 03016040 | BRIGNANO GERA D'ADDA  | BERGAMO               | 316 | ZVN  | 170 | NO |
| 03012021 | BRINZIO               | VARESE                | 17  | ZnVN | 340 | SI |
| 03017030 | BRIONE                | BRESCIA               | 9   | ZnVN | 340 | SI |
| 03108011 | BRIOSCO               | MONZA E DELLA BRIANZA | 3   | ZnVN | 340 | SI |
| 03097010 | BRIVIO                | LECCO                 | 107 | ZnVN | 340 | SI |
| 03018024 | BRONI                 | PAVIA                 | 2   | ZnVN | 340 | SI |
| 03108012 | BRUGHERIO             | MONZA E DELLA BRIANZA | 115 | ZVN  | 170 | SI |
| 03016041 | BRUMANO               | BERGAMO               | 22  | ZnVN | 340 | SI |
| 03013032 | BRUNATE               | COMO                  | 73  | ZnVN | 340 | SI |
| 03012023 | BRUNELLO              | VARESE                | 31  | ZnVN | 340 | SI |
| 03016042 | BRUSAPORTO            | BERGAMO               | 72  | ZnVN | 340 | SI |
| 03015035 | BUBBIANO              | MILANO                | 22  | ZnVN | 340 | SI |
| 03015036 | BUCCINASCO            | MILANO                | 140 | ZnVN | 340 | SI |
| 03014010 | BUGLIO IN MONTE       | SONDRIO               | 133 | ZnVN | 340 | SI |
| 03012025 | BUGUGGIATE            | VARESE                | 5   | ZnVN | 340 | SI |
| 03097011 | BULCIAGO              | LECCO                 | 188 | ZnVN | 340 | SI |
| 03013034 | BULGAROGRASSO         | COMO                  | 373 | ZnVN | 340 | NO |
| 03108013 | BURAGO DI MOLGORA     | MONZA E DELLA BRIANZA | 2   | ZVN  | 170 | SI |
| 03015038 | BUSCATE               | MILANO                | 7   | ZnVN | 340 | SI |
| 03108051 | BUSNAGO               | MONZA E DELLA BRIANZA | 121 | ZnVN | 340 | SI |
| 03015040 | BUSSERO               | MILANO                | 222 | ZVN  | 170 | NO |
| 03012026 | BUSTO ARSIZIO         | VARESE                | 46  | ZVN  | 170 | SI |
| 03015041 | BUSTO GAROLFO         | MILANO                | 61  | ZVN  | 170 | SI |
| 03013035 | CABIA TE              | COMO                  | 16  | ZVN  | 170 | SI |
| 03012027 | CADEGLIANO - VICONAGO | VARESE                | 16  | ZnVN | 340 | SI |
| 03013036 | CADORAGO              | COMO                  | 39  | ZnVN | 340 | SI |
| 03012143 | CADREZZATE CON OSMATE | VARESE                | 27  | ZnVN | 340 | SI |
| 03013037 | CAGLIO                | COMO                  | 57  | ZnVN | 340 | SI |

|          |                         |                       |     |      |     |    |
|----------|-------------------------|-----------------------|-----|------|-----|----|
| 03013255 | SOLBIATE CON CAGNO      | COMO                  | 123 | ZnVN | 340 | SI |
| 03017031 | CAINO                   | BRESCIA               | 15  | ZnVN | 340 | SI |
| 03014011 | CAIOLO                  | SONDRIO               | 29  | ZnVN | 340 | SI |
| 03012029 | CAIRATE                 | VARESE                | 7   | ZnVN | 340 | SI |
| 03016043 | CALCINATE               | BERGAMO               | 81  | ZVN  | 170 | SI |
| 03017032 | CALCINATO               | BRESCIA               | 322 | ZVN  | 170 | NO |
| 03016044 | CALCIO                  | BERGAMO               | 467 | ZVN  | 170 | NO |
| 03097012 | CALCO                   | LECCO                 | 141 | ZnVN | 340 | SI |
| 03097013 | CALOLZIOCORTE           | LECCO                 | 26  | ZnVN | 340 | SI |
| 03016046 | CALUSCO D'ADDA          | BERGAMO               | 5   | ZnVN | 340 | SI |
| 03017033 | CALVAGESE DELLA RIVIERA | BRESCIA               | 73  | ZnVN | 340 | SI |
| 03019009 | CALVATONE               | CREMONA               | 16  | ZVN  | 170 | SI |
| 03016047 | CALVENZANO              | BERGAMO               | 169 | ZVN  | 170 | SI |
| 03018025 | CALVIGNANO              | PAVIA                 | 0   | ZnVN | 340 | SI |
| 03015042 | CALVIGNASCO             | MILANO                | 45  | ZnVN | 340 | SI |
| 03017034 | CALVISANO               | BRESCIA               | 521 | ZVN  | 170 | NO |
| 03098062 | CASTELGERUNDO           | LODI                  | 174 | ZVN  | 170 | NO |
| 03015044 | CAMBIAGO                | MILANO                | 36  | ZVN  | 170 | SI |
| 03016048 | CAMERATA CORNELLO       | BERGAMO               | 50  | ZnVN | 340 | SI |
| 03019010 | CAMISANO                | CREMONA               | 479 | ZVN  | 170 | NO |
| 03019011 | CAMPAGNOLA CREMASCA     | CREMONA               | 134 | ZVN  | 170 | SI |
| 03108014 | CAMPARADA               | MONZA E DELLA BRIANZA | 3   | ZVN  | 170 | SI |
| 03014012 | CAMPODOLCINO            | SONDRIO               | 1   | ZnVN | 340 | SI |
| 03018026 | CAMPOSPINOSO            | PAVIA                 | 0   | ZnVN | 340 | SI |
| 03018027 | CANDIA LOMELLINA        | PAVIA                 | 7   | ZnVN | 340 | SI |
| 03015046 | CANEGRATE               | MILANO                | 4   | ZVN  | 170 | SI |
| 03018193 | COLLI VERDI             | PAVIA                 | 29  | ZnVN | 340 | SI |
| 03018029 | CANNETO PAVESE          | PAVIA                 | 0   | ZnVN | 340 | SI |
| 03020008 | CANNETO SULL'OGGIO      | MANTOVA               | 276 | ZVN  | 170 | NO |
| 03016049 | CANONICA D'ADDA         | BERGAMO               | 410 | ZVN  | 170 | NO |
| 03012030 | CANTELO                 | VARESE                | 110 | ZnVN | 340 | SI |
| 03013041 | CANTU'                  | COMO                  | 64  | ZVN  | 170 | SI |
| 03013042 | CANZO                   | COMO                  | 40  | ZnVN | 340 | SI |
| 03019012 | CAPERGNANICA            | CREMONA               | 275 | ZVN  | 170 | NO |
| 03013043 | CAPIAGO INTIMIANO       | COMO                  | 54  | ZVN  | 170 | SI |
| 03016050 | CAPIZZONE               | BERGAMO               | 68  | ZnVN | 340 | SI |
| 03017035 | CAPO DI PONTE           | BRESCIA               | 69  | ZnVN | 340 | SI |
| 03108052 | CAPONAGO                | MONZA E DELLA BRIANZA | 12  | ZVN  | 170 | SI |
| 03017036 | CAPOVALLE               | BRESCIA               | 12  | ZnVN | 340 | SI |
| 03019013 | CAPPELLA CANTONE        | CREMONA               | 161 | ZVN  | 170 | SI |
| 03019014 | CAPPELLA DE' PICENARDI  | CREMONA               | 45  | ZnVN | 340 | SI |
| 03019015 | CAPRALBA                | CREMONA               | 220 | ZVN  | 170 | NO |
| 03017037 | CAPRIANO DEL COLLE      | BRESCIA               | 229 | ZVN  | 170 | NO |

Serie Ordinaria n. 51 - Giovedì 19 dicembre 2019

|          |                             |                       |     |      |     |    |
|----------|-----------------------------|-----------------------|-----|------|-----|----|
| 03016052 | CAPRINO BERGAMASCO          | BERGAMO               | 29  | ZnVN | 340 | SI |
| 03017038 | CAPRIOLO                    | BRESCIA               | 32  | ZnVN | 340 | SI |
| 03108015 | CARATE BRIANZA              | MONZA E DELLA BRIANZA | 13  | ZVN  | 170 | SI |
| 03013044 | CARATE URIO                 | COMO                  | 7   | ZnVN | 340 | SI |
| 03016053 | CARAVAGGIO                  | BERGAMO               | 249 | ZVN  | 170 | NO |
| 03012031 | CARAVATE                    | VARESE                | 183 | ZnVN | 340 | SI |
| 03018030 | CARBONARA AL TICINO         | PAVIA                 | 111 | ZnVN | 340 | SI |
| 03013045 | CARBONATE                   | COMO                  | 117 | ZnVN | 340 | SI |
| 03012032 | CARDANO AL CAMPO            | VARESE                | 8   | ZnVN | 340 | SI |
| 03097014 | CARENNO                     | LECCO                 | 19  | ZnVN | 340 | SI |
| 03013046 | CARIMATE                    | COMO                  | 4   | ZVN  | 170 | SI |
| 03013047 | CARLAZZO                    | COMO                  | 67  | ZnVN | 340 | SI |
| 03012033 | CARNAGO                     | VARESE                | 56  | ZnVN | 340 | SI |
| 03016055 | CAROBBIO DEGLI ANGELI       | BERGAMO               | 38  | ZnVN | 340 | SI |
| 03016056 | CARONA                      | BERGAMO               | 0   | ZnVN | 340 | SI |
| 03012034 | CARONNO PERTUSELLA          | VARESE                | 4   | ZVN  | 170 | SI |
| 03012035 | CARONNO VARESI              | VARESE                | 26  | ZnVN | 340 | SI |
| 03017039 | CARPENEDOLO                 | BRESCIA               | 347 | ZVN  | 170 | NO |
| 03015050 | CARPIANO                    | MILANO                | 99  | ZnVN | 340 | SI |
| 03015051 | CARUGATE                    | MILANO                | 66  | ZVN  | 170 | SI |
| 03013048 | CARUGO                      | COMO                  | 24  | ZVN  | 170 | SI |
| 03016057 | CARVICO                     | BERGAMO               | 4   | ZVN  | 170 | SI |
| 03019016 | CASALBUTTANO ED UNITI       | CREMONA               | 208 | ZnVN | 340 | SI |
| 03019017 | CASALE CREMASCO - VIDOLASCO | CREMONA               | 302 | ZVN  | 170 | NO |
| 03012036 | CASALE LITTA                | VARESE                | 107 | ZnVN | 340 | SI |
| 03019018 | CASALETTO CEREDANO          | CREMONA               | 258 | ZVN  | 170 | NO |
| 03019019 | CASALETTO DI SOPRA          | CREMONA               | 762 | ZVN  | 170 | NO |
| 03098008 | CASALETTO LODIGIANO         | LODI                  | 91  | ZnVN | 340 | SI |
| 03019020 | CASALETTO VAPRIO            | CREMONA               | 174 | ZVN  | 170 | NO |
| 03019021 | CASALMAGGIORE               | CREMONA               | 53  | ZnVN | 340 | SI |
| 03098009 | CASALMAIOCCO                | LODI                  | 198 | ZnVN | 340 | SI |
| 03019022 | CASALMORANO                 | CREMONA               | 248 | ZnVN | 340 | SI |
| 03020010 | CASALMORO                   | MANTOVA               | 112 | ZVN  | 170 | SI |
| 03020011 | CASALOLDO                   | MANTOVA               | 222 | ZVN  | 170 | NO |
| 03098010 | CASALPUSTERLENGO            | LODI                  | 74  | ZnVN | 340 | SI |
| 03020012 | CASALROMANO                 | MANTOVA               | 111 | ZVN  | 170 | SI |
| 03012037 | CASALZUIGNO                 | VARESE                | 214 | ZnVN | 340 | SI |
| 03018031 | CASANOVA LONATI             | PAVIA                 | 14  | ZnVN | 340 | SI |
| 03097015 | CASARGO                     | LECCO                 | 21  | ZnVN | 340 | SI |
| 03015055 | CASARILE                    | MILANO                | 13  | ZnVN | 340 | SI |
| 03097016 | CASATENOVO                  | LECCO                 | 27  | ZnVN | 340 | SI |
| 03018032 | CASATISMA                   | PAVIA                 | 0   | ZnVN | 340 | SI |
| 03016058 | CASAZZA                     | BERGAMO               | 197 | ZnVN | 340 | SI |

|          |                          |         |     |      |     |    |
|----------|--------------------------|---------|-----|------|-----|----|
| 03012038 | CASCIAGO                 | VARESE  | 68  | ZnVN | 340 | SI |
| 03018033 | CASEI GEROLA             | PAVIA   | 8   | ZnVN | 340 | SI |
| 03098011 | CASELLE LANDI            | LODI    | 78  | ZnVN | 340 | SI |
| 03098012 | CASELLE LURANI           | LODI    | 146 | ZnVN | 340 | SI |
| 03016059 | CASIRATE D'ADDA          | BERGAMO | 163 | ZVN  | 170 | SI |
| 03013052 | CASLINO D'ERBA           | COMO    | 42  | ZnVN | 340 | SI |
| 03013053 | CASNATE CON BERNATE      | COMO    | 33  | ZnVN | 340 | SI |
| 03016060 | CASNIGO                  | BERGAMO | 98  | ZnVN | 340 | SI |
| 03018034 | CASORATE PRIMO           | PAVIA   | 24  | ZnVN | 340 | SI |
| 03012039 | CASORATE SEMPIONE        | VARESE  | 17  | ZnVN | 340 | SI |
| 03015058 | CASOREZZO                | MILANO  | 113 | ZnVN | 340 | SI |
| 03014013 | CASPOGGIO                | SONDRIO | 47  | ZnVN | 340 | SI |
| 03097017 | CASSAGO BRIANZA          | LECCO   | 43  | ZnVN | 340 | SI |
| 03015059 | CASSANO D'ADDA           | MILANO  | 121 | ZVN  | 170 | SI |
| 03012040 | CASSANO MAGNAGO          | VARESE  | 65  | ZnVN | 340 | SI |
| 03012041 | CASSANO VALCUVIA         | VARESE  | 54  | ZnVN | 340 | SI |
| 03015060 | CASSINA DE PECCHI        | MILANO  | 172 | ZnVN | 340 | SI |
| 03097018 | CASSINA VALSASSINA       | LECCO   | 202 | ZnVN | 340 | SI |
| 03015061 | CASSINETTA DI LUGAGNANO  | MILANO  | 100 | ZnVN | 340 | SI |
| 03018035 | CASSOLNOVO               | PAVIA   | 5   | ZnVN | 340 | SI |
| 03018036 | CASTANA                  | PAVIA   | 2   | ZnVN | 340 | SI |
| 03015062 | CASTANO PRIMO            | MILANO  | 32  | ZnVN | 340 | SI |
| 03018037 | CASTEGGIO                | PAVIA   | 7   | ZnVN | 340 | SI |
| 03017040 | CASTEGNATO               | BRESCIA | 362 | ZnVN | 340 | NO |
| 03020014 | CASTEL D'ARIO            | MANTOVA | 51  | ZnVN | 340 | SI |
| 03019024 | CASTEL GABBIANO          | CREMONA | 398 | ZVN  | 170 | NO |
| 03020015 | CASTEL GOFFREDO          | MANTOVA | 75  | ZVN  | 170 | SI |
| 03017042 | CASTEL MELLA             | BRESCIA | 125 | ZVN  | 170 | SI |
| 03016063 | CASTEL ROZZONE           | BERGAMO | 232 | ZVN  | 170 | NO |
| 03020013 | CASTELBELFORTE           | MANTOVA | 112 | ZnVN | 340 | SI |
| 03017041 | CASTELCOVATI             | BRESCIA | 101 | ZVN  | 170 | SI |
| 03019023 | CASTELDIDONE             | CREMONA | 138 | ZnVN | 340 | SI |
| 03012042 | CASTELLANZA              | VARESE  | 1   | ZVN  | 170 | SI |
| 03019025 | CASTELLEONE              | CREMONA | 252 | ZVN  | 170 | NO |
| 03018038 | CASTELLETTO DI BRANDUZZO | PAVIA   | 1   | ZnVN | 340 | SI |
| 03016062 | CASTELLI CALEPIO         | BERGAMO | 114 | ZnVN | 340 | SI |
| 03012043 | CASTELLO CABIAGLIO       | VARESE  | 82  | ZnVN | 340 | SI |
| 03018039 | CASTELLO D'AGOGNA        | PAVIA   | 0   | ZnVN | 340 | SI |
| 03014014 | CASTELLO DELL'ACQUA      | SONDRIO | 20  | ZnVN | 340 | SI |
| 03097019 | CASTELLO DI BRIANZA      | LECCO   | 9   | ZnVN | 340 | SI |
| 03020016 | CASTELLUCCHIO            | MANTOVA | 156 | ZVN  | 170 | SI |
| 03013058 | CASTELMARTE              | COMO    | 70  | ZnVN | 340 | SI |
| 03098013 | CASTELNUOVO BOCCA D'ADDA | LODI    | 61  | ZnVN | 340 | SI |

Serie Ordinaria n. 51 - Giovedì 19 dicembre 2019

|          |                            |                       |      |      |     |    |
|----------|----------------------------|-----------------------|------|------|-----|----|
| 03013059 | CASTELNUOVO BOZZENTE       | COMO                  | 44   | ZnVN | 340 | SI |
| 03012044 | CASTELSEPRIO               | VARESE                | 4    | ZnVN | 340 | SI |
| 03012045 | CASTELVECCANA              | VARESE                | 14   | ZnVN | 340 | SI |
| 03019026 | CASTELVERDE                | CREMONA               | 154  | ZnVN | 340 | SI |
| 03019027 | CASTELVISCONTI             | CREMONA               | 285  | ZnVN | 340 | SI |
| 03017043 | CASTENEDOLO                | BRESCIA               | 215  | ZVN  | 170 | NO |
| 03098014 | CASTIGLIONE D'ADDA         | LODI                  | 34   | ZVN  | 170 | SI |
| 03020017 | CASTIGLIONE DELLE STIVIERE | MANTOVA               | 264  | ZVN  | 170 | NO |
| 03013254 | CENTRO VALLE INTELVI       | COMO                  | 1936 | ZnVN | 340 | NO |
| 03012046 | CASTIGLIONE OLONA          | VARESE                | 46   | ZVN  | 170 | SI |
| 03014015 | CASTIONE ANDEVENNO         | SONDRIO               | 18   | ZnVN | 340 | SI |
| 03016064 | CASTIONE DELLA PRESOLANA   | BERGAMO               | 3    | ZnVN | 340 | SI |
| 03098015 | CASTIRAGA VIDARDO          | LODI                  | 147  | ZnVN | 340 | SI |
| 03017044 | CASTO                      | BRESCIA               | 33   | ZnVN | 340 | SI |
| 03017045 | CASTREZZATO                | BRESCIA               | 196  | ZVN  | 170 | NO |
| 03018041 | CAVA MANARA                | PAVIA                 | 2    | ZnVN | 340 | SI |
| 03013062 | CAVARGNA                   | COMO                  | 6    | ZnVN | 340 | SI |
| 03098017 | CAVENAGO D'ADDA            | LODI                  | 113  | ZVN  | 170 | SI |
| 03108017 | CAVENAGO DI BRIANZA        | MONZA E DELLA BRIANZA | 1    | ZVN  | 170 | SI |
| 03016066 | CAVERNAGO                  | BERGAMO               | 160  | ZVN  | 170 | SI |
| 03020018 | CAVRIANA                   | MANTOVA               | 180  | ZVN  | 170 | NO |
| 03017046 | CAZZAGO SAN MARTINO        | BRESCIA               | 190  | ZVN  | 170 | NO |
| 03016067 | CAZZANO SANT'ANDREA        | BERGAMO               | 70   | ZnVN | 340 | SI |
| 03018042 | CECIMA                     | PAVIA                 | 4    | ZnVN | 340 | SI |
| 03017047 | CEDEGOLO                   | BRESCIA               | 36   | ZnVN | 340 | SI |
| 03014016 | CEDRASCO                   | SONDRIO               | 32   | ZnVN | 340 | SI |
| 03019028 | CELLA DATI                 | CREMONA               | 85   | ZnVN | 340 | SI |
| 03017048 | CELLATICA                  | BRESCIA               | 32   | ZnVN | 340 | SI |
| 03016068 | CENATE SOPRA               | BERGAMO               | 14   | ZnVN | 340 | SI |
| 03016069 | CENATE SOTTO               | BERGAMO               | 9    | ZnVN | 340 | SI |
| 03016070 | CENE                       | BERGAMO               | 74   | ZnVN | 340 | SI |
| 03013063 | CERANO INTELVI             | COMO                  | 59   | ZnVN | 340 | SI |
| 03018043 | CERANOVA                   | PAVIA                 | 141  | ZnVN | 340 | SI |
| 03014017 | CERCINO                    | SONDRIO               | 111  | ZnVN | 340 | SI |
| 03020019 | CERESARA                   | MANTOVA               | 146  | ZVN  | 170 | SI |
| 03016071 | CERETE                     | BERGAMO               | 137  | ZnVN | 340 | SI |
| 03108018 | CERIANO LAGHETTO           | MONZA E DELLA BRIANZA | 18   | ZVN  | 170 | SI |
| 03013064 | CERMENATE                  | COMO                  | 74   | ZVN  | 170 | SI |
| 03097020 | CERNUSCO LOMBARDONE        | LECCO                 | 9    | ZVN  | 170 | SI |
| 03015070 | CERNUSCO SUL NAVIGLIO      | MILANO                | 58   | ZVN  | 170 | SI |
| 03015071 | CERRO AL LAMBRO            | MILANO                | 239  | ZnVN | 340 | SI |
| 03015072 | CERRO MAGGIORE             | MILANO                | 27   | ZVN  | 170 | SI |

|          |                      |                       |     |      |     |    |
|----------|----------------------|-----------------------|-----|------|-----|----|
| 03018046 | CERTOSA DI PAVIA     | PAVIA                 | 2   | ZnVN | 340 | SI |
| 03017049 | CERVENO              | BRESCIA               | 9   | ZnVN | 340 | SI |
| 03018047 | CERVESINA            | PAVIA                 | 0   | ZVN  | 170 | SI |
| 03098018 | CERVIGNANO D'ADDA    | LODI                  | 334 | ZnVN | 340 | SI |
| 03097021 | CESANA BRIANZA       | LECCO                 | 82  | ZnVN | 340 | SI |
| 03015074 | CESANO BOSCONI       | MILANO                | 146 | ZnVN | 340 | SI |
| 03108019 | CESANO MADERNO       | MONZA E DELLA BRIANZA | 7   | ZVN  | 170 | SI |
| 03017050 | CETO                 | BRESCIA               | 50  | ZnVN | 340 | SI |
| 03017051 | CEVO                 | BRESCIA               | 20  | ZnVN | 340 | SI |
| 03017052 | CHIARI               | BRESCIA               | 367 | ZVN  | 170 | NO |
| 03014018 | CHIAVENNA            | SONDRIO               | 56  | ZnVN | 340 | SI |
| 03014019 | CHIESA IN VALMALENCO | SONDRIO               | 16  | ZnVN | 340 | SI |
| 03019029 | CHIEVE               | CREMONA               | 223 | ZVN  | 170 | NO |
| 03016072 | CHIGNOLO D'ISOLA     | BERGAMO               | 176 | ZVN  | 170 | NO |
| 03018048 | CHIGNOLO PO          | PAVIA                 | 9   | ZnVN | 340 | SI |
| 03016073 | CHIUDUNO             | BERGAMO               | 42  | ZnVN | 340 | SI |
| 03014020 | CHIURO               | SONDRIO               | 15  | ZnVN | 340 | SI |
| 03019030 | CICOGNOLO            | CREMONA               | 209 | ZnVN | 340 | SI |
| 03018049 | CIGOGNOLA            | PAVIA                 | 0   | ZnVN | 340 | SI |
| 03017053 | CIGOLE               | BRESCIA               | 420 | ZVN  | 170 | NO |
| 03018050 | CILAVEGNA            | PAVIA                 | 4   | ZnVN | 340 | SI |
| 03017054 | CIMBERGO             | BRESCIA               | 2   | ZnVN | 340 | SI |
| 03019031 | CINGIA DE' BOTTI     | CREMONA               | 132 | ZnVN | 340 | SI |
| 03014021 | CINO                 | SONDRIO               | 19  | ZnVN | 340 | SI |
| 03013068 | CIRIMIDO             | COMO                  | 32  | ZnVN | 340 | SI |
| 03016074 | CISANO BERGAMASCO    | BERGAMO               | 1   | ZnVN | 340 | SI |
| 03016075 | CISERANO             | BERGAMO               | 17  | ZnVN | 340 | SI |
| 03012050 | CISLAGO              | VARESE                | 1   | ZnVN | 340 | SI |
| 03015078 | CISLIANO             | MILANO                | 65  | ZnVN | 340 | SI |
| 03012051 | CITTIGLIO            | VARESE                | 33  | ZnVN | 340 | SI |
| 03097022 | CIVATE               | LECCO                 | 9   | ZnVN | 340 | SI |
| 03016076 | CIVIDATE AL PIANO    | BERGAMO               | 246 | ZVN  | 170 | NO |
| 03017055 | CIVIDATE CAMUNO      | BRESCIA               | 4   | ZnVN | 340 | SI |
| 03014022 | CIVO                 | SONDRIO               | 61  | ZnVN | 340 | SI |
| 03013071 | CLAINO CON OSTENO    | COMO                  | 15  | ZnVN | 340 | SI |
| 03012052 | CLIVIO               | VARESE                | 96  | ZnVN | 340 | SI |
| 03016077 | CLUSONE              | BERGAMO               | 87  | ZnVN | 340 | SI |
| 03017056 | COCCAGLIO            | BRESCIA               | 283 | ZVN  | 170 | NO |
| 03012053 | COCQUIO - TREVISAGO  | VARESE                | 19  | ZnVN | 340 | SI |
| 03018051 | CODEVILLA            | PAVIA                 | 0   | ZnVN | 340 | SI |
| 03098019 | CODOGNO              | LODI                  | 161 | ZnVN | 340 | SI |
| 03108020 | COGLIATE             | MONZA E DELLA BRIANZA | 34  | ZVN  | 170 | SI |
| 03016078 | COLERE               | BERGAMO               | 6   | ZnVN | 340 | SI |
| 03097023 | COLICO               | LECCO                 | 57  | ZnVN | 340 | SI |

Serie Ordinaria n. 51 - Giovedì 19 dicembre 2019

|          |                                  |                          |     |      |     |    |
|----------|----------------------------------|--------------------------|-----|------|-----|----|
| 03097024 | COLLE BRIANZA                    | LECCO                    | 35  | ZnVN | 340 | SI |
| 03017057 | COLLEBEATO                       | BRESCIA                  | 1   | ZnVN | 340 | SI |
| 03017058 | COLLIO                           | BRESCIA                  | 13  | ZnVN | 340 | SI |
| 03017059 | COLOGNE                          | BRESCIA                  | 145 | ZVN  | 170 | SI |
| 03016079 | COLOGNO AL SERIO                 | BERGAMO                  | 203 | ZVN  | 170 | NO |
| 03013074 | COLONNO                          | COMO                     | 1   | ZnVN | 340 | SI |
| 03014023 | COLORINA                         | SONDRIO                  | 313 | ZnVN | 340 | SI |
| 03015082 | COLTURANO                        | MILANO                   | 6   | ZnVN | 340 | SI |
| 03013251 | COLVERDE                         | COMO                     | 72  | ZnVN | 340 | SI |
| 03016080 | COLZATE                          | BERGAMO                  | 76  | ZnVN | 340 | SI |
| 03098020 | COMAZZO                          | LODI                     | 117 | ZnVN | 340 | SI |
| 03012055 | COMERIO                          | VARESE                   | 4   | ZnVN | 340 | SI |
| 03017060 | COMEZZANO - CIZZAGO              | BRESCIA                  | 427 | ZVN  | 170 | NO |
| 03020020 | COMMESSAGGIO                     | MANTOVA                  | 30  | ZnVN | 340 | SI |
| 03013075 | COMO                             | COMO                     | 35  | ZnVN | 340 | SI |
| 03016081 | COMUN NUOVO                      | BERGAMO                  | 28  | ZnVN | 340 | SI |
| 03017061 | CONCESIO                         | BRESCIA                  | 31  | ZnVN | 340 | SI |
| 03108021 | CONCOREZZO                       | MONZA E DELLA<br>BRIANZA | 18  | ZVN  | 170 | SI |
| 03018052 | CONFIENZA                        | PAVIA                    | 5   | ZnVN | 340 | SI |
| 03015085 | CORBETTA                         | MILANO                   | 82  | ZnVN | 340 | SI |
| 03016082 | CORNA IMAGNA                     | BERGAMO                  | 69  | ZnVN | 340 | SI |
| 03016249 | CORNALBA                         | BERGAMO                  | 22  | ZnVN | 340 | SI |
| 03015087 | CORNAREDO                        | MILANO                   | 71  | ZVN  | 170 | SI |
| 03108053 | CORNATE D'ADDA                   | MONZA E DELLA<br>BRIANZA | 18  | ZnVN | 340 | SI |
| 03098021 | CORNEGLIANO<br>LAUDENSE          | LODI                     | 181 | ZnVN | 340 | SI |
| 03098022 | CORNO GIOVINE                    | LODI                     | 174 | ZnVN | 340 | SI |
| 03098023 | CORNOVECCHIO                     | LODI                     | 6   | ZnVN | 340 | SI |
| 03108022 | CORREZZANA                       | MONZA E DELLA<br>BRIANZA | 58  | ZVN  | 170 | SI |
| 03013077 | CORRIDO                          | COMO                     | 91  | ZnVN | 340 | SI |
| 03019032 | CORTE DE' CORTESI<br>CON CIGNONE | CREMONA                  | 255 | ZnVN | 340 | SI |
| 03019033 | CORTE DE' FRATI                  | CREMONA                  | 80  | ZnVN | 340 | SI |
| 03017062 | CORTE FRANCA                     | BRESCIA                  | 41  | ZVN  | 170 | SI |
| 03098024 | CORTE PALASIO                    | LODI                     | 242 | ZVN  | 170 | NO |
| 03017063 | CORTENO GOLGI                    | BRESCIA                  | 14  | ZnVN | 340 | SI |
| 03097025 | CORTENOVA                        | LECCO                    | 62  | ZnVN | 340 | SI |
| 03016083 | CORTENUOVA                       | BERGAMO                  | 401 | ZVN  | 170 | NO |
| 03018192 | CORTEOLONA E<br>GENZONE          | PAVIA                    | 267 | ZnVN | 340 | SI |
| 03018057 | CORVINO SAN QUIRICO              | PAVIA                    | 1   | ZnVN | 340 | SI |
| 03017064 | CORZANO                          | BRESCIA                  | 324 | ZVN  | 170 | NO |
| 03014024 | COSIO VALTELLINO                 | SONDRIO                  | 180 | ZnVN | 340 | SI |
| 03018058 | COSTA DE' NOBILI                 | PAVIA                    | 267 | ZVN  | 170 | NO |
| 03016084 | COSTA DI MEZZATE                 | BERGAMO                  | 4   | ZnVN | 340 | SI |
| 03097026 | COSTA MASNAGA                    | LECCO                    | 4   | ZnVN | 340 | SI |

|          |                          |                       |     |      |     |    |
|----------|--------------------------|-----------------------|-----|------|-----|----|
| 03016247 | COSTA SERINA             | BERGAMO               | 21  | ZnVN | 340 | SI |
| 03016085 | COSTA VALLE IMAGNA       | BERGAMO               | 16  | ZnVN | 340 | SI |
| 03016086 | COSTA VOLPINO            | BERGAMO               | 27  | ZnVN | 340 | SI |
| 03016087 | COVO                     | BERGAMO               | 315 | ZVN  | 170 | NO |
| 03097027 | CRANDOLA VALSASSINA      | LECCO                 | 14  | ZnVN | 340 | SI |
| 03016088 | CREDARO                  | BERGAMO               | 370 | ZnVN | 340 | NO |
| 03019034 | CREDERA RUBBIANO         | CREMONA               | 167 | ZVN  | 170 | SI |
| 03019035 | CREMA                    | CREMONA               | 151 | ZVN  | 170 | SI |
| 03097028 | CREMELLA                 | LECCO                 | 5   | ZnVN | 340 | SI |
| 03097029 | CREMENO                  | LECCO                 | 24  | ZnVN | 340 | SI |
| 03013083 | CREMIA                   | COMO                  | 18  | ZnVN | 340 | SI |
| 03019036 | CREMONA                  | CREMONA               | 69  | ZVN  | 170 | SI |
| 03019037 | CREMOSANO                | CREMONA               | 168 | ZVN  | 170 | SI |
| 03098025 | CRESPIATICA              | LODI                  | 103 | ZVN  | 170 | SI |
| 03012057 | CROSIO DELLA VALLE       | VARESE                | 18  | ZnVN | 340 | SI |
| 03019038 | CROTTA D'ADDA            | CREMONA               | 258 | ZVN  | 170 | NO |
| 03012058 | CUASSO AL MONTE          | VARESE                | 100 | ZnVN | 340 | SI |
| 03013084 | CUCCIAGO                 | COMO                  | 4   | ZVN  | 170 | SI |
| 03015096 | CUGGIONO                 | MILANO                | 40  | ZnVN | 340 | SI |
| 03012059 | CUGLIATE - FABIASCO      | VARESE                | 2   | ZnVN | 340 | SI |
| 03019039 | CUMIGNANO SUL NAVIGLIO   | CREMONA               | 659 | ZVN  | 170 | NO |
| 03012060 | CUNARDO                  | VARESE                | 11  | ZnVN | 340 | SI |
| 03018060 | CURA CARPIGNANO          | PAVIA                 | 27  | ZnVN | 340 | SI |
| 03012061 | CURIGLIA CON MONTEVIASCO | VARESE                | 14  | ZnVN | 340 | SI |
| 03016089 | CURNO                    | BERGAMO               | 65  | ZVN  | 170 | SI |
| 03020021 | CURTATONE                | MANTOVA               | 136 | ZVN  | 170 | SI |
| 03015097 | CUSAGO                   | MILANO                | 49  | ZnVN | 340 | SI |
| 03013085 | CUSINO                   | COMO                  | 16  | ZnVN | 340 | SI |
| 03016090 | CUSIO                    | BERGAMO               | 1   | ZnVN | 340 | SI |
| 03012062 | CUVEGLIO                 | VARESE                | 13  | ZnVN | 340 | SI |
| 03012063 | CUVIO                    | VARESE                | 154 | ZnVN | 340 | SI |
| 03015099 | DAIRAGO                  | MILANO                | 44  | ZVN  | 170 | SI |
| 03016091 | DALMINE                  | BERGAMO               | 52  | ZnVN | 340 | SI |
| 03017065 | DARFO BOARIO TERME       | BRESCIA               | 114 | ZnVN | 340 | SI |
| 03012064 | DAVERIO                  | VARESE                | 16  | ZnVN | 340 | SI |
| 03014025 | DAZIO                    | SONDRIO               | 90  | ZnVN | 340 | SI |
| 03014026 | DELEBIO                  | SONDRIO               | 85  | ZnVN | 340 | SI |
| 03017066 | DELLO                    | BRESCIA               | 231 | ZVN  | 170 | NO |
| 03019040 | DEROVERE                 | CREMONA               | 99  | ZnVN | 340 | SI |
| 03097030 | DERVIO                   | LECCO                 | 2   | ZnVN | 340 | SI |
| 03017067 | DESENZANO DEL GARDA      | BRESCIA               | 70  | ZnVN | 340 | SI |
| 03108023 | DESIO                    | MONZA E DELLA BRIANZA | 2   | ZVN  | 170 | SI |
| 03013087 | DIZZASCO                 | COMO                  | 31  | ZnVN | 340 | SI |
| 03097031 | DOLZAGO                  | LECCO                 | 9   | ZnVN | 340 | SI |



Serie Ordinaria n. 51 - Giovedì 19 dicembre 2019

|          |                       |         |     |      |     |    |
|----------|-----------------------|---------|-----|------|-----|----|
| 03013089 | DOMASO                | COMO    | 55  | ZnVN | 340 | SI |
| 03013090 | DONGO                 | COMO    | 25  | ZnVN | 340 | SI |
| 03097032 | DORIO                 | LECCO   | 8   | ZnVN | 340 | SI |
| 03018061 | DORNO                 | PAVIA   | 5   | ZnVN | 340 | SI |
| 03020022 | DOSOLO                | MANTOVA | 93  | ZnVN | 340 | SI |
| 03016092 | DOSSENA               | BERGAMO | 45  | ZnVN | 340 | SI |
| 03013092 | DOSSO DEL LIRO        | COMO    | 15  | ZnVN | 340 | SI |
| 03019041 | DOVERA                | CREMONA | 194 | ZVN  | 170 | NO |
| 03015101 | DRESANO               | MILANO  | 33  | ZnVN | 340 | SI |
| 03019116 | PIADENA DRIZZONA      | CREMONA | 173 | ZVN  | 170 | NO |
| 03014027 | DUBINO                | SONDRIO | 226 | ZnVN | 340 | SI |
| 03012065 | DUMENZA               | VARESE  | 13  | ZnVN | 340 | SI |
| 03012066 | DUNO                  | VARESE  | 31  | ZnVN | 340 | SI |
| 03017068 | EDOLO                 | BRESCIA | 15  | ZnVN | 340 | SI |
| 03097033 | ELLO                  | LECCO   | 18  | ZnVN | 340 | SI |
| 03016093 | ENDINE GAIANO         | BERGAMO | 47  | ZnVN | 340 | SI |
| 03016094 | ENTRATICO             | BERGAMO | 76  | ZnVN | 340 | SI |
| 03013095 | ERBA                  | COMO    | 144 | ZnVN | 340 | SI |
| 03017069 | ERBUSCO               | BRESCIA | 46  | ZnVN | 340 | SI |
| 03097034 | ERVE                  | LECCO   | 9   | ZnVN | 340 | SI |
| 03017070 | ESINE                 | BRESCIA | 42  | ZnVN | 340 | SI |
| 03097035 | ESINO LARIO           | LECCO   | 29  | ZnVN | 340 | SI |
| 03013097 | EUPILIO               | COMO    | 93  | ZnVN | 340 | SI |
| 03014028 | FAEDO VALTELLINO      | SONDRIO | 67  | ZnVN | 340 | SI |
| 03013098 | FAGGETO LARIO         | COMO    | 3   | ZnVN | 340 | SI |
| 03012067 | FAGNANO OLONA         | VARESE  | 20  | ZnVN | 340 | SI |
| 03013099 | FALOPPIO              | COMO    | 18  | ZnVN | 340 | SI |
| 03016096 | FARA GERA D'ADDA      | BERGAMO | 124 | ZVN  | 170 | SI |
| 03016097 | FARA OLIVANA CON SOLA | BERGAMO | 114 | ZVN  | 170 | SI |
| 03013100 | FENEGRO'              | COMO    | 25  | ZnVN | 340 | SI |
| 03012068 | FERNO                 | VARESE  | 42  | ZVN  | 170 | SI |
| 03012069 | FERRERA DI VARESE     | VARESE  | 59  | ZnVN | 340 | SI |
| 03018062 | FERRERA ERBOGNONE     | PAVIA   | 9   | ZnVN | 340 | SI |
| 03019043 | FIESCO                | CREMONA | 160 | ZVN  | 170 | SI |
| 03017071 | FIESSE                | BRESCIA | 166 | ZVN  | 170 | SI |
| 03013101 | FIGINO SERENZA        | COMO    | 124 | ZVN  | 170 | SI |
| 03016098 | FILAGO                | BERGAMO | 102 | ZnVN | 340 | SI |
| 03018063 | FILIGHERA             | PAVIA   | 196 | ZnVN | 340 | SI |
| 03016099 | FINO DEL MONTE        | BERGAMO | 15  | ZnVN | 340 | SI |
| 03013102 | FINO MORNASCO         | COMO    | 19  | ZnVN | 340 | SI |
| 03016100 | FIORANO AL SERIO      | BERGAMO | 189 | ZnVN | 340 | SI |
| 03017072 | FLERO                 | BRESCIA | 195 | ZVN  | 170 | NO |
| 03098026 | FOMBIO                | LODI    | 40  | ZVN  | 170 | SI |
| 03016101 | FONTANELLA            | BERGAMO | 411 | ZVN  | 170 | NO |
| 03016102 | FONTENO               | BERGAMO | 3   | ZnVN | 340 | SI |

|          |                        |         |     |      |     |    |
|----------|------------------------|---------|-----|------|-----|----|
| 03016103 | FOPPOLO                | BERGAMO | 6   | ZnVN | 340 | SI |
| 03014029 | FORCOLA                | SONDRIO | 111 | ZnVN | 340 | SI |
| 03016104 | FORESTO SPARSO         | BERGAMO | 55  | ZnVN | 340 | SI |
| 03019044 | FORMIGARA              | CREMONA | 246 | ZVN  | 170 | NO |
| 03016105 | FORNOVO SAN GIOVANNI   | BERGAMO | 264 | ZVN  | 170 | NO |
| 03018064 | FORTUNAGO              | PAVIA   | 7   | ZnVN | 340 | SI |
| 03018065 | FRASCAROLO             | PAVIA   | 17  | ZnVN | 340 | SI |
| 03016106 | FUIPIANO VALLE IMAGNA  | BERGAMO | 91  | ZnVN | 340 | SI |
| 03014030 | FUSINE                 | SONDRIO | 8   | ZnVN | 340 | SI |
| 03019045 | GABBIONETA BINANUOVA   | CREMONA | 123 | ZVN  | 170 | SI |
| 03019046 | GADESCO PIEVE DELMONA  | CREMONA | 76  | ZnVN | 340 | SI |
| 03015103 | GAGGIANO               | MILANO  | 27  | ZnVN | 340 | SI |
| 03097036 | GALBIATE               | LECCO   | 27  | ZnVN | 340 | SI |
| 03098027 | GALGAGNANO             | LODI    | 243 | ZnVN | 340 | SI |
| 03012070 | GALLARATE              | VARESE  | 20  | ZnVN | 340 | SI |
| 03012071 | GALLIATE LOMBARDO      | VARESE  | 14  | ZnVN | 340 | SI |
| 03018066 | GALLIAVOLA             | PAVIA   | 51  | ZnVN | 340 | SI |
| 03017073 | GAMBARA                | BRESCIA | 281 | ZVN  | 170 | NO |
| 03018068 | GAMBOLO'               | PAVIA   | 13  | ZnVN | 340 | SI |
| 03016107 | GANDELLINO             | BERGAMO | 2   | ZnVN | 340 | SI |
| 03016108 | GANDINO                | BERGAMO | 35  | ZnVN | 340 | SI |
| 03016109 | GANDOSSO               | BERGAMO | 26  | ZnVN | 340 | SI |
| 03015105 | GARBAGNATE MILANESE    | MILANO  | 5   | ZVN  | 170 | SI |
| 03097037 | GARBAGNATE MONASTERO   | LECCO   | 3   | ZnVN | 340 | SI |
| 03017074 | GARDONE RIVIERA        | BRESCIA | 2   | ZnVN | 340 | SI |
| 03017075 | GARDONE VAL TROMPIA    | BRESCIA | 14  | ZnVN | 340 | SI |
| 03017076 | GARGNANO               | BRESCIA | 21  | ZnVN | 340 | SI |
| 03018069 | GARLASCO               | PAVIA   | 33  | ZnVN | 340 | SI |
| 03097038 | GARLATE                | LECCO   | 33  | ZnVN | 340 | SI |
| 03013106 | GARZENO                | COMO    | 13  | ZnVN | 340 | SI |
| 03017077 | GAVARDO                | BRESCIA | 144 | ZnVN | 340 | SI |
| 03016110 | GAVERINA TERME         | BERGAMO | 38  | ZnVN | 340 | SI |
| 03012072 | GAVIRATE               | VARESE  | 49  | ZnVN | 340 | SI |
| 03020024 | GAZOLDO DEGLI IPPOLITI | MANTOVA | 165 | ZVN  | 170 | SI |
| 03012073 | GAZZADA SCHIANNO       | VARESE  | 10  | ZnVN | 340 | SI |
| 03016111 | GAZZANIGA              | BERGAMO | 43  | ZnVN | 340 | SI |
| 03020025 | GAZZUOLO               | MANTOVA | 11  | ZVN  | 170 | SI |
| 03012074 | GEMONIO                | VARESE  | 14  | ZnVN | 340 | SI |
| 03019047 | GENIVOLTA              | CREMONA | 243 | ZnVN | 340 | SI |
| 03013107 | GERA LARIO             | COMO    | 135 | ZnVN | 340 | SI |
| 03012075 | GERENZANO              | VARESE  | 47  | ZVN  | 170 | SI |
| 03012076 | GERMIGNAGA             | VARESE  | 315 | ZnVN | 340 | SI |

Serie Ordinaria n. 51 - Giovedì 19 dicembre 2019

|          |                                |                          |     |      |     |    |
|----------|--------------------------------|--------------------------|-----|------|-----|----|
| 03014031 | GEROLA ALTA                    | SONDRIO                  | 1   | ZnVN | 340 | SI |
| 03019048 | GERRE DE'CAPRIOLI              | CREMONA                  | 91  | ZVN  | 170 | SI |
| 03015106 | GESSATE                        | MILANO                   | 118 | ZVN  | 170 | SI |
| 03017078 | GHEDI                          | BRESCIA                  | 338 | ZVN  | 170 | NO |
| 03016113 | GHISALBA                       | BERGAMO                  | 211 | ZVN  | 170 | NO |
| 03017079 | GIANICO                        | BRESCIA                  | 210 | ZnVN | 340 | SI |
| 03018072 | GIUSSAGO                       | PAVIA                    | 19  | ZnVN | 340 | SI |
| 03108024 | GIUSSANO                       | MONZA E DELLA<br>BRIANZA | 0   | ZVN  | 170 | SI |
| 03018073 | GODIASCO SALICE<br>TERME       | PAVIA                    | 2   | ZnVN | 340 | SI |
| 03020026 | GOITO                          | MANTOVA                  | 222 | ZVN  | 170 | NO |
| 03012077 | GOLASECCA                      | VARESE                   | 92  | ZnVN | 340 | SI |
| 03018074 | GOLFERENZO                     | PAVIA                    | 10  | ZnVN | 340 | SI |
| 03019049 | GOMBITO                        | CREMONA                  | 182 | ZVN  | 170 | NO |
| 03020027 | GONZAGA                        | MANTOVA                  | 258 | ZVN  | 170 | NO |
| 03014032 | GORDONA                        | SONDRIO                  | 92  | ZnVN | 340 | SI |
| 03015108 | GORGONZOLA                     | MILANO                   | 95  | ZnVN | 340 | SI |
| 03012078 | GORLA MAGGIORE                 | VARESE                   | 134 | ZnVN | 340 | SI |
| 03012079 | GORLA MINORE                   | VARESE                   | 40  | ZnVN | 340 | SI |
| 03016114 | GORLAGO                        | BERGAMO                  | 242 | ZnVN | 340 | SI |
| 03016115 | GORLE                          | BERGAMO                  | 8   | ZnVN | 340 | SI |
| 03012080 | GORNATE OLONA                  | VARESE                   | 41  | ZnVN | 340 | SI |
| 03016116 | GORNO                          | BERGAMO                  | 62  | ZnVN | 340 | SI |
| 03017080 | GOTTOLENGO                     | BRESCIA                  | 439 | ZVN  | 170 | NO |
| 03098028 | GRAFFIGNANA                    | LODI                     | 19  | ZnVN | 340 | SI |
| 03013110 | GRANDATE                       | COMO                     | 10  | ZnVN | 340 | SI |
| 03013111 | GRANDOLA ED UNITI              | COMO                     | 38  | ZnVN | 340 | SI |
| 03012081 | GRANTOLA                       | VARESE                   | 77  | ZnVN | 340 | SI |
| 03016117 | GRASSOBBIO                     | BERGAMO                  | 72  | ZVN  | 170 | SI |
| 03013249 | GRAVEDONA ED UNITI             | COMO                     | 11  | ZnVN | 340 | SI |
| 03018075 | GRAVELLONA<br>LOMELLINA        | PAVIA                    | 0   | ZnVN | 340 | SI |
| 03015110 | GREZZAGO                       | MILANO                   | 3   | ZVN  | 170 | SI |
| 03013113 | GRIANTE                        | COMO                     | 14  | ZnVN | 340 | SI |
| 03016118 | GROMO                          | BERGAMO                  | 69  | ZnVN | 340 | SI |
| 03016119 | GRONE                          | BERGAMO                  | 32  | ZnVN | 340 | SI |
| 03019050 | GRONTARDO                      | CREMONA                  | 255 | ZnVN | 340 | SI |
| 03018076 | GROPELLO CAIROLI               | PAVIA                    | 27  | ZnVN | 340 | SI |
| 03014033 | GROSIO                         | SONDRIO                  | 13  | ZnVN | 340 | SI |
| 03014034 | GROSOTTO                       | SONDRIO                  | 11  | ZnVN | 340 | SI |
| 03019051 | GRUMELLO<br>CREMONESE ED UNITI | CREMONA                  | 136 | ZnVN | 340 | SI |
| 03016120 | GRUMELLO DEL MONTE             | BERGAMO                  | 263 | ZnVN | 340 | SI |
| 03013114 | GUANZATE                       | COMO                     | 29  | ZnVN | 340 | SI |
| 03098029 | GUARDAMIGLIO                   | LODI                     | 230 | ZVN  | 170 | NO |
| 03015112 | GUDO VISCONTI                  | MILANO                   | 40  | ZnVN | 340 | SI |
| 03020028 | GUIDIZZOLO                     | MANTOVA                  | 200 | ZVN  | 170 | NO |

|          |                      |                       |     |      |     |    |
|----------|----------------------|-----------------------|-----|------|-----|----|
| 03017081 | GUSSAGO              | BRESCIA               | 111 | ZnVN | 340 | SI |
| 03019052 | GUSSOLA              | CREMONA               | 14  | ZnVN | 340 | SI |
| 03017082 | IDRO                 | BRESCIA               | 0   | ZnVN | 340 | SI |
| 03097039 | IMBERSAGO            | LECCO                 | 16  | ZnVN | 340 | SI |
| 03012082 | INARZO               | VARESE                | 11  | ZnVN | 340 | SI |
| 03017083 | INCUDINE             | BRESCIA               | 3   | ZnVN | 340 | SI |
| 03012083 | INDUNO OLONA         | VARESE                | 110 | ZnVN | 340 | SI |
| 03097040 | INTROBIO             | LECCO                 | 9   | ZnVN | 340 | SI |
| 03013118 | INVERIGO             | COMO                  | 37  | ZnVN | 340 | SI |
| 03018077 | INVERNO E MONTELEONE | PAVIA                 | 31  | ZnVN | 340 | SI |
| 03015113 | INVERUNO             | MILANO                | 19  | ZnVN | 340 | SI |
| 03015114 | INZAGO               | MILANO                | 150 | ZnVN | 340 | SI |
| 03017084 | IRMA                 | BRESCIA               | 14  | ZnVN | 340 | SI |
| 03017085 | ISEO                 | BRESCIA               | 101 | ZnVN | 340 | SI |
| 03016121 | ISOLA DI FONDRA      | BERGAMO               | 82  | ZnVN | 340 | SI |
| 03019053 | ISOLA DOVARESE       | CREMONA               | 103 | ZVN  | 170 | SI |
| 03017086 | ISORELLA             | BRESCIA               | 511 | ZVN  | 170 | NO |
| 03012084 | ISPRA                | VARESE                | 166 | ZnVN | 340 | SI |
| 03016122 | ISSO                 | BERGAMO               | 576 | ZVN  | 170 | NO |
| 03019054 | IZANO                | CREMONA               | 288 | ZVN  | 170 | NO |
| 03097092 | LA VALLETTA BRIANZA  | LECCO                 | 18  | ZnVN | 340 | SI |
| 03015115 | LACCHIARELLA         | MILANO                | 22  | ZnVN | 340 | SI |
| 03015116 | LAINATE              | MILANO                | 55  | ZVN  | 170 | SI |
| 03013120 | LAINO                | COMO                  | 33  | ZnVN | 340 | SI |
| 03016123 | LALLIO               | BERGAMO               | 620 | ZnVN | 340 | NO |
| 03013121 | LAMBRUGO             | COMO                  | 204 | ZnVN | 340 | SI |
| 03018078 | LANDRIANO            | PAVIA                 | 60  | ZnVN | 340 | SI |
| 03018079 | LANGOSCO             | PAVIA                 | 1   | ZnVN | 340 | SI |
| 03014036 | LANZADA              | SONDRIO               | 23  | ZnVN | 340 | SI |
| 03018080 | LARDIRAGO            | PAVIA                 | 0   | ZnVN | 340 | SI |
| 03013123 | LASNIGO              | COMO                  | 92  | ZnVN | 340 | SI |
| 03012086 | LAVENA PONTE TRESA   | VARESE                | 19  | ZnVN | 340 | SI |
| 03012087 | LAVENO - MOMBELLO    | VARESE                | 6   | ZnVN | 340 | SI |
| 03017087 | LAVENONE             | BRESCIA               | 6   | ZnVN | 340 | SI |
| 03108025 | LAZZATE              | MONZA E DELLA BRIANZA | 14  | ZVN  | 170 | SI |
| 03097042 | LECCO                | LECCO                 | 33  | ZnVN | 340 | SI |
| 03016124 | LEFFE                | BERGAMO               | 64  | ZnVN | 340 | SI |
| 03012088 | LEGGIUNO             | VARESE                | 17  | ZnVN | 340 | SI |
| 03015118 | LEGNANO              | MILANO                | 28  | ZVN  | 170 | SI |
| 03016125 | LENNA                | BERGAMO               | 79  | ZnVN | 340 | SI |
| 03017088 | LENO                 | BRESCIA               | 371 | ZVN  | 170 | NO |
| 03108054 | LENTATE SUL SEVESO   | MONZA E DELLA BRIANZA | 43  | ZVN  | 170 | SI |
| 03108026 | LESMO                | MONZA E DELLA BRIANZA | 182 | ZVN  | 170 | NO |
| 03016126 | LEVATE               | BERGAMO               | 12  | ZnVN | 340 | SI |

Serie Ordinaria n. 51 - Giovedì 19 dicembre 2019

|          |                                 |                          |     |      |     |    |
|----------|---------------------------------|--------------------------|-----|------|-----|----|
| 03013126 | LEZZENO                         | COMO                     | 15  | ZnVN | 340 | SI |
| 03097043 | LIERNA                          | LECCO                    | 6   | ZnVN | 340 | SI |
| 03108027 | LIMBIATE                        | MONZA E DELLA<br>BRIANZA | 4   | ZVN  | 170 | SI |
| 03013128 | LIMIDO COMASCO                  | COMO                     | 20  | ZnVN | 340 | SI |
| 03018081 | LINAROLO                        | PAVIA                    | 131 | ZnVN | 340 | SI |
| 03018082 | LIRIO                           | PAVIA                    | 32  | ZnVN | 340 | SI |
| 03015122 | LISCATE                         | MILANO                   | 3   | ZnVN | 340 | SI |
| 03108028 | LISSONE                         | MONZA E DELLA<br>BRIANZA | 61  | ZVN  | 170 | SI |
| 03014037 | LIVIGNO                         | SONDRIO                  | 14  | ZnVN | 340 | SI |
| 03013130 | LIVO                            | COMO                     | 15  | ZnVN | 340 | SI |
| 03098030 | LIVRAGA                         | LODI                     | 161 | ZnVN | 340 | SI |
| 03015125 | LOCATE DI TRIULZI               | MILANO                   | 128 | ZnVN | 340 | SI |
| 03013131 | LOCATE VARESE                   | COMO                     | 3   | ZnVN | 340 | SI |
| 03016127 | LOCATELLO                       | BERGAMO                  | 73  | ZnVN | 340 | SI |
| 03098031 | LODI                            | LODI                     | 75  | ZVN  | 170 | SI |
| 03098032 | LODI VECCHIO                    | LODI                     | 112 | ZnVN | 340 | SI |
| 03017090 | LODRINO                         | BRESCIA                  | 17  | ZnVN | 340 | SI |
| 03017091 | LOGRATO                         | BRESCIA                  | 369 | ZVN  | 170 | NO |
| 03097044 | LOMAGNA                         | LECCO                    | 11  | ZVN  | 170 | SI |
| 03013133 | LOMAZZO                         | COMO                     | 3   | ZVN  | 170 | SI |
| 03018083 | LOMELLO                         | PAVIA                    | 9   | ZnVN | 340 | SI |
| 03012089 | LONATE CEPPINO                  | VARESE                   | 170 | ZnVN | 340 | SI |
| 03012090 | LONATE POZZOLO                  | VARESE                   | 10  | ZnVN | 340 | SI |
| 03017092 | LONATO DEL GARDA                | BRESCIA                  | 219 | ZVN  | 170 | NO |
| 03017093 | LONGHENA                        | BRESCIA                  | 142 | ZVN  | 170 | SI |
| 03017094 | LOSINE                          | BRESCIA                  | 35  | ZnVN | 340 | SI |
| 03016128 | LOVERE                          | BERGAMO                  | 32  | ZnVN | 340 | SI |
| 03014038 | LOVERO                          | SONDRIO                  | 5   | ZnVN | 340 | SI |
| 03017095 | LOZIO                           | BRESCIA                  | 7   | ZnVN | 340 | SI |
| 03012091 | LOZZA                           | VARESE                   | 290 | ZnVN | 340 | SI |
| 03012092 | LUINO                           | VARESE                   | 40  | ZnVN | 340 | SI |
| 03013135 | LUISAGO                         | COMO                     | 79  | ZnVN | 340 | SI |
| 03017096 | LUMEZZANE                       | BRESCIA                  | 9   | ZnVN | 340 | SI |
| 03013136 | LURAGO D'ERBA                   | COMO                     | 6   | ZnVN | 340 | SI |
| 03013137 | LURAGO MARINONE                 | COMO                     | 121 | ZnVN | 340 | SI |
| 03016129 | LURANO                          | BERGAMO                  | 4   | ZnVN | 340 | SI |
| 03013138 | LURATE CACCIVIO                 | COMO                     | 88  | ZnVN | 340 | SI |
| 03012093 | LUVINATE                        | VARESE                   | 9   | ZnVN | 340 | SI |
| 03016130 | LUZZANA                         | BERGAMO                  | 24  | ZnVN | 340 | SI |
| 03012142 | MACCAGNO CON PINO<br>E VEDDASCA | VARESE                   | 8   | ZnVN | 340 | SI |
| 03098033 | MACCASTORNA                     | LODI                     | 337 | ZnVN | 340 | SI |
| 03017097 | MACLODIO                        | BRESCIA                  | 233 | ZVN  | 170 | NO |
| 03014035 | MADESIMO                        | SONDRIO                  | 3   | ZnVN | 340 | SI |
| 03019055 | MADIGNANO                       | CREMONA                  | 70  | ZVN  | 170 | SI |

|          |                     |                       |     |      |     |    |
|----------|---------------------|-----------------------|-----|------|-----|----|
| 03016131 | MADONE              | BERGAMO               | 21  | ZnVN | 340 | SI |
| 03017098 | MAGASA              | BRESCIA               | 9   | ZnVN | 340 | SI |
| 03015130 | MAGENTA             | MILANO                | 91  | ZVN  | 170 | SI |
| 03018085 | MAGHERNO            | PAVIA                 | 29  | ZnVN | 340 | SI |
| 03020029 | MAGNACAVALLO        | MANTOVA               | 101 | ZnVN | 340 | SI |
| 03015131 | MAGNAGO             | MILANO                | 13  | ZVN  | 170 | SI |
| 03013139 | MAGREGLIO           | COMO                  | 0   | ZnVN | 340 | SI |
| 03098034 | MAIRAGO             | LODI                  | 136 | ZVN  | 170 | SI |
| 03017099 | MAIRANO             | BRESCIA               | 173 | ZVN  | 170 | NO |
| 03019056 | MALAGNINO           | CREMONA               | 184 | ZVN  | 170 | NO |
| 03017100 | MALEGNO             | BRESCIA               | 86  | ZnVN | 340 | SI |
| 03098035 | MALEO               | LODI                  | 148 | ZnVN | 340 | SI |
| 03012095 | MALGESSO            | VARESE                | 153 | ZnVN | 340 | SI |
| 03012096 | MALNATE             | VARESE                | 100 | ZVN  | 170 | SI |
| 03017101 | MALONNO             | BRESCIA               | 47  | ZnVN | 340 | SI |
| 03097046 | MANDELLO DEL LARIO  | LECCO                 | 3   | ZnVN | 340 | SI |
| 03017102 | MANERBA DEL GARDA   | BRESCIA               | 17  | ZnVN | 340 | SI |
| 03017103 | MANERBIO            | BRESCIA               | 282 | ZVN  | 170 | NO |
| 03014039 | MANTELLIO           | SONDRIO               | 142 | ZnVN | 340 | SI |
| 03020030 | MANTOVA             | MANTOVA               | 60  | ZVN  | 170 | SI |
| 03016132 | MAPELLO             | BERGAMO               | 21  | ZnVN | 340 | SI |
| 03015134 | MARCALLO CON CASONE | MILANO                | 59  | ZnVN | 340 | SI |
| 03020031 | MARCARIA            | MANTOVA               | 140 | ZVN  | 170 | SI |
| 03017104 | MARCHENO            | BRESCIA               | 17  | ZnVN | 340 | SI |
| 03012097 | MARCHIROLO          | VARESE                | 9   | ZnVN | 340 | SI |
| 03018086 | MARCIGNAGO          | PAVIA                 | 17  | ZnVN | 340 | SI |
| 03097047 | MARGNO              | LECCO                 | 65  | ZnVN | 340 | SI |
| 03020032 | MARIANA MANTOVANA   | MANTOVA               | 52  | ZVN  | 170 | SI |
| 03013143 | MARIANO COMENSE     | COMO                  | 95  | ZVN  | 170 | SI |
| 03017105 | MARMENTINO          | BRESCIA               | 22  | ZnVN | 340 | SI |
| 03020033 | MARMIROLO           | MANTOVA               | 410 | ZVN  | 170 | NO |
| 03017106 | MARONE              | BRESCIA               | 68  | ZnVN | 340 | SI |
| 03019057 | MARTIGNANA DI PO    | CREMONA               | 0   | ZnVN | 340 | SI |
| 03016133 | MARTINENGO          | BERGAMO               | 262 | ZVN  | 170 | NO |
| 03098036 | MARUDO              | LODI                  | 298 | ZnVN | 340 | SI |
| 03018087 | MARZANO             | PAVIA                 | 173 | ZnVN | 340 | SI |
| 03012099 | MARZIO              | VARESE                | 76  | ZnVN | 340 | SI |
| 03015136 | MASATE              | MILANO                | 50  | ZVN  | 170 | SI |
| 03012100 | MASCIAGO PRIMO      | VARESE                | 188 | ZnVN | 340 | SI |
| 03098037 | MASSALENGO          | LODI                  | 107 | ZnVN | 340 | SI |
| 03017107 | MAZZANO             | BRESCIA               | 127 | ZVN  | 170 | SI |
| 03014040 | MAZZO DI VALTELLINA | SONDRIO               | 12  | ZnVN | 340 | SI |
| 03108030 | MEDA                | MONZA E DELLA BRIANZA | 0   | ZVN  | 170 | SI |
| 03018088 | MEDE                | PAVIA                 | 5   | ZnVN | 340 | SI |

Serie Ordinaria n. 51 - Giovedì 19 dicembre 2019

|          |                               |                          |     |      |     |    |
|----------|-------------------------------|--------------------------|-----|------|-----|----|
| 03015139 | MEDIGLIA                      | MILANO                   | 124 | ZnVN | 340 | SI |
| 03016250 | MEDOLAGO                      | BERGAMO                  | 5   | ZnVN | 340 | SI |
| 03020034 | MEDOLE                        | MANTOVA                  | 136 | ZVN  | 170 | SI |
| 03015140 | MELEGNANO                     | MILANO                   | 71  | ZnVN | 340 | SI |
| 03098038 | MELETI                        | LODI                     | 43  | ZnVN | 340 | SI |
| 03014041 | MELLO                         | SONDRIO                  | 60  | ZnVN | 340 | SI |
| 03015142 | MELZO                         | MILANO                   | 90  | ZnVN | 340 | SI |
| 03018089 | MENCONICO                     | PAVIA                    | 1   | ZnVN | 340 | SI |
| 03097048 | MERATE                        | LECCO                    | 160 | ZVN  | 170 | SI |
| 03012101 | MERCALLO                      | VARESE                   | 6   | ZnVN | 340 | SI |
| 03098039 | MERLINO                       | LODI                     | 159 | ZnVN | 340 | SI |
| 03013147 | MERONE                        | COMO                     | 149 | ZnVN | 340 | SI |
| 03014043 | MESE                          | SONDRIO                  | 209 | ZnVN | 340 | SI |
| 03012102 | MESENZANA                     | VARESE                   | 75  | ZnVN | 340 | SI |
| 03015144 | MESERO                        | MILANO                   | 45  | ZnVN | 340 | SI |
| 03108031 | MEZZAGO                       | MONZA E DELLA<br>BRIANZA | 0   | ZVN  | 170 | SI |
| 03018090 | MEZZANA BIGLI                 | PAVIA                    | 5   | ZnVN | 340 | SI |
| 03018092 | MEZZANINO                     | PAVIA                    | 0   | ZnVN | 340 | SI |
| 03016134 | MEZZOLDI                      | BERGAMO                  | 8   | ZnVN | 340 | SI |
| 03015146 | MILANO                        | MILANO                   | 16  | ZVN  | 170 | SI |
| 03017108 | MILZANO                       | BRESCIA                  | 306 | ZVN  | 170 | NO |
| 03018093 | MIRADOLO TERME                | PAVIA                    | 9   | ZnVN | 340 | SI |
| 03016135 | MISANO DI GERA<br>D'ADDA      | BERGAMO                  | 98  | ZVN  | 170 | SI |
| 03108032 | MISINTO                       | MONZA E DELLA<br>BRIANZA | 19  | ZVN  | 170 | SI |
| 03097049 | MISSAGLIA                     | LECCO                    | 162 | ZnVN | 340 | SI |
| 03020035 | MOGLIA                        | MANTOVA                  | 141 | ZnVN | 340 | SI |
| 03016136 | MOIO DE' CALVI                | BERGAMO                  | 15  | ZnVN | 340 | SI |
| 03097051 | MOLTENO                       | LECCO                    | 122 | ZnVN | 340 | SI |
| 03016137 | MONASTEROLO DEL<br>CASTELLO   | BERGAMO                  | 34  | ZnVN | 340 | SI |
| 03013153 | MONGUZZO                      | COMO                     | 11  | ZnVN | 340 | SI |
| 03017109 | MONIGA DEL GARDA              | BRESCIA                  | 7   | ZnVN | 340 | SI |
| 03017110 | MONNO                         | BRESCIA                  | 9   | ZnVN | 340 | SI |
| 03014044 | MONTAGNA IN<br>VALTELLINA     | SONDRIO                  | 18  | ZnVN | 340 | SI |
| 03018094 | MONTALTO PAVESE               | PAVIA                    | 8   | ZnVN | 340 | SI |
| 03098040 | MONTANASO<br>LOMBARDO         | LODI                     | 152 | ZnVN | 340 | SI |
| 03013154 | MONTANO LUCINO                | COMO                     | 18  | ZnVN | 340 | SI |
| 03019058 | MONTE CREMASCO                | CREMONA                  | 246 | ZVN  | 170 | NO |
| 03017111 | MONTE ISOLA                   | BRESCIA                  | 6   | ZnVN | 340 | SI |
| 03097052 | MONTE MARENZO                 | LECCO                    | 6   | ZnVN | 340 | SI |
| 03018095 | MONTEBELLO DELLA<br>BATTAGLIA | PAVIA                    | 10  | ZnVN | 340 | SI |
| 03018096 | MONTECALVO<br>VERSIGGIA       | PAVIA                    | 0   | ZnVN | 340 | SI |
| 03012103 | MONTEGRINO<br>VALTRAVAGLIA    | VARESE                   | 29  | ZnVN | 340 | SI |

|          |                    |                       |     |      |     |    |
|----------|--------------------|-----------------------|-----|------|-----|----|
| 03013155 | MONTEMEZZO         | COMO                  | 3   | ZnVN | 340 | SI |
| 03018098 | MONTESEGALE        | PAVIA                 | 2   | ZnVN | 340 | SI |
| 03097053 | MONTEVECCHIA       | LECCO                 | 18  | ZVN  | 170 | SI |
| 03017112 | MONTICELLI BRUSATI | BRESCIA               | 133 | ZnVN | 340 | SI |
| 03018099 | MONTICELLI PAVESE  | PAVIA                 | 49  | ZnVN | 340 | SI |
| 03097054 | MONTICELLO BRIANZA | LECCO                 | 31  | ZnVN | 340 | SI |
| 03017113 | MONTICHIARI        | BRESCIA               | 314 | ZVN  | 170 | NO |
| 03017114 | MONTIRONE          | BRESCIA               | 225 | ZVN  | 170 | NO |
| 03019059 | MONTODINE          | CREMONA               | 167 | ZVN  | 170 | SI |
| 03013157 | MONTORFANO         | COMO                  | 7   | ZVN  | 170 | SI |
| 03018100 | MONTU' BECCARIA    | PAVIA                 | 0   | ZnVN | 340 | SI |
| 03012104 | MONVALLE           | VARESE                | 99  | ZnVN | 340 | SI |
| 03108033 | MONZA              | MONZA E DELLA BRIANZA | 41  | ZVN  | 170 | SI |
| 03020036 | MONZAMBANO         | MANTOVA               | 85  | ZVN  | 170 | SI |
| 03012105 | MORAZZONE          | VARESE                | 98  | ZnVN | 340 | SI |
| 03014045 | MORBEGNO           | SONDRIO               | 96  | ZnVN | 340 | SI |
| 03016140 | MORENGO            | BERGAMO               | 80  | ZVN  | 170 | SI |
| 03015150 | MORIMONDO          | MILANO                | 107 | ZnVN | 340 | SI |
| 03012106 | MORNAGO            | VARESE                | 10  | ZnVN | 340 | SI |
| 03016141 | MORNICO AL SERIO   | BERGAMO               | 295 | ZVN  | 170 | NO |
| 03018101 | MORNICO LOSANA     | PAVIA                 | 2   | ZnVN | 340 | SI |
| 03018102 | MORTARA            | PAVIA                 | 17  | ZnVN | 340 | SI |
| 03097055 | MORTERONE          | LECCO                 | 22  | ZnVN | 340 | SI |
| 03019060 | MOSCAZZANO         | CREMONA               | 236 | ZVN  | 170 | NO |
| 03019061 | MOTTA BALUFFI      | CREMONA               | 20  | ZnVN | 340 | SI |
| 03015151 | MOTTA VISCONTI     | MILANO                | 6   | ZnVN | 340 | SI |
| 03020037 | MOTTEGGIANA        | MANTOVA               | 177 | ZVN  | 170 | NO |
| 03016142 | MOZZANICA          | BERGAMO               | 268 | ZVN  | 170 | NO |
| 03013159 | MOZZATE            | COMO                  | 54  | ZnVN | 340 | SI |
| 03108034 | MUGGIO'            | MONZA E DELLA BRIANZA | 6   | ZVN  | 170 | SI |
| 03098041 | MULAZZANO          | LODI                  | 146 | ZnVN | 340 | SI |
| 03017115 | MURA               | BRESCIA               | 25  | ZnVN | 340 | SI |
| 03017116 | MUSCOLINE          | BRESCIA               | 216 | ZnVN | 340 | SI |
| 03013160 | MUSSO              | COMO                  | 20  | ZnVN | 340 | SI |
| 03017117 | NAVE               | BRESCIA               | 60  | ZnVN | 340 | SI |
| 03016144 | NEMBRO             | BERGAMO               | 22  | ZnVN | 340 | SI |
| 03015154 | NERVIANO           | MILANO                | 91  | ZVN  | 170 | SI |
| 03013161 | NESSO              | COMO                  | 38  | ZnVN | 340 | SI |
| 03017118 | NIARDO             | BRESCIA               | 62  | ZnVN | 340 | SI |
| 03097056 | NIBIONNO           | LECCO                 | 22  | ZnVN | 340 | SI |
| 03018103 | NICORVO            | PAVIA                 | 0   | ZnVN | 340 | SI |
| 03015155 | NOSATE             | MILANO                | 3   | ZnVN | 340 | SI |
| 03108035 | NOVA MILANESE      | MONZA E DELLA BRIANZA | 54  | ZVN  | 170 | SI |
| 03014046 | NOVATE MEZZOLA     | SONDRIO               | 6   | ZnVN | 340 | SI |



Serie Ordinaria n. 51 - Giovedì 19 dicembre 2019

|          |                           |                       |     |      |     |    |
|----------|---------------------------|-----------------------|-----|------|-----|----|
| 03015157 | NOVATE MILANESE           | MILANO                | 1   | ZVN  | 170 | SI |
| 03013163 | NOVEDRATE                 | COMO                  | 537 | ZVN  | 170 | NO |
| 03015158 | NOVIGLIO                  | MILANO                | 40  | ZnVN | 340 | SI |
| 03017119 | NUVOLENTI                 | BRESCIA               | 327 | ZVN  | 170 | NO |
| 03017120 | NUVOLERA                  | BRESCIA               | 170 | ZVN  | 170 | SI |
| 03017121 | ODOLO                     | BRESCIA               | 2   | ZnVN | 340 | SI |
| 03019062 | OFFANENGO                 | CREMONA               | 98  | ZVN  | 170 | SI |
| 03017122 | OFFLAGA                   | BRESCIA               | 403 | ZVN  | 170 | NO |
| 03012107 | OGGIONA CON SANTO STEFANO | VARESE                | 161 | ZnVN | 340 | SI |
| 03097057 | OGGIONO                   | LECCO                 | 66  | ZnVN | 340 | SI |
| 03018104 | OLEVANO DI LOMELLINA      | PAVIA                 | 0   | ZnVN | 340 | SI |
| 03013165 | OLGIATE COMASCO           | COMO                  | 51  | ZnVN | 340 | SI |
| 03097058 | OLGIATE MOLGORA           | LECCO                 | 73  | ZnVN | 340 | SI |
| 03012108 | OLGIATE OLONA             | VARESE                | 640 | ZVN  | 170 | NO |
| 03097059 | OLGINATE                  | LECCO                 | 12  | ZnVN | 340 | SI |
| 03018105 | OLIVA GESSI               | PAVIA                 | 3   | ZnVN | 340 | SI |
| 03097060 | OLIVETO LARIO             | LECCO                 | 57  | ZnVN | 340 | SI |
| 03019063 | OLMENETA                  | CREMONA               | 193 | ZnVN | 340 | SI |
| 03016145 | OLMO AL BREMBO            | BERGAMO               | 59  | ZnVN | 340 | SI |
| 03016146 | OLTRE IL COLLE            | BERGAMO               | 40  | ZnVN | 340 | SI |
| 03016147 | OLTRESSEDA ALTA           | BERGAMO               | 10  | ZnVN | 340 | SI |
| 03013169 | OLTRONA DI SAN MAMETTE    | COMO                  | 62  | ZnVN | 340 | SI |
| 03017123 | OME                       | BRESCIA               | 53  | ZnVN | 340 | SI |
| 03016148 | ONETA                     | BERGAMO               | 26  | ZnVN | 340 | SI |
| 03017124 | ONO SAN PIETRO            | BRESCIA               | 9   | ZnVN | 340 | SI |
| 03016149 | ONORE                     | BERGAMO               | 133 | ZnVN | 340 | SI |
| 03015159 | OPERA                     | MILANO                | 69  | ZnVN | 340 | SI |
| 03012109 | ORIGGIO                   | VARESE                | 21  | ZVN  | 170 | SI |
| 03012110 | ORINO                     | VARESE                | 10  | ZnVN | 340 | SI |
| 03098042 | ORIO LITTA                | LODI                  | 53  | ZnVN | 340 | SI |
| 03108036 | ORNAGO                    | MONZA E DELLA BRIANZA | 44  | ZVN  | 170 | SI |
| 03013170 | ORSENIGO                  | COMO                  | 40  | ZnVN | 340 | SI |
| 03017125 | ORZINUOVI                 | BRESCIA               | 364 | ZVN  | 170 | NO |
| 03017126 | ORZIVECCHI                | BRESCIA               | 420 | ZVN  | 170 | NO |
| 03016152 | OSIO SOPRA                | BERGAMO               | 360 | ZnVN | 340 | NO |
| 03016153 | OSIO SOTTO                | BERGAMO               | 2   | ZnVN | 340 | SI |
| 03097061 | OSNAGO                    | LECCO                 | 84  | ZVN  | 170 | SI |
| 03098043 | OSPEDALETTO LODIGIANO     | LODI                  | 381 | ZnVN | 340 | NO |
| 03017127 | OSPITALETTO               | BRESCIA               | 192 | ZVN  | 170 | NO |
| 03098044 | OSSAGO LODIGIANO          | LODI                  | 229 | ZnVN | 340 | SI |
| 03017128 | OSSIMO                    | BRESCIA               | 10  | ZnVN | 340 | SI |
| 03015164 | OSSONA                    | MILANO                | 15  | ZnVN | 340 | SI |
| 03019064 | OSTIANO                   | CREMONA               | 136 | ZVN  | 170 | SI |

|          |                      |         |     |      |     |    |
|----------|----------------------|---------|-----|------|-----|----|
| 03020038 | OSTIGLIA             | MANTOVA | 6   | ZVN  | 170 | SI |
| 03018106 | OTTOBIANO            | PAVIA   | 7   | ZnVN | 340 | SI |
| 03015165 | OZZERO               | MILANO  | 45  | ZnVN | 340 | SI |
| 03017129 | PADENGHE SUL GARDA   | BRESCIA | 55  | ZVN  | 170 | SI |
| 03097062 | PADERNO D'ADDA       | LECCO   | 17  | ZnVN | 340 | SI |
| 03015166 | PADERNO DUGNANO      | MILANO  | 16  | ZVN  | 170 | SI |
| 03017130 | PADERNO FRANCIACORTA | BRESCIA | 227 | ZVN  | 170 | NO |
| 03019065 | PADERNO PONCHIELLI   | CREMONA | 200 | ZnVN | 340 | SI |
| 03016154 | PAGAZZANO            | BERGAMO | 87  | ZVN  | 170 | SI |
| 03097063 | PAGNONA              | LECCO   | 12  | ZnVN | 340 | SI |
| 03017131 | PAISCO LOVENO        | BRESCIA | 1   | ZnVN | 340 | SI |
| 03017132 | PAITONE              | BRESCIA | 85  | ZnVN | 340 | SI |
| 03016155 | PALADINA             | BERGAMO | 39  | ZnVN | 340 | SI |
| 03016156 | PALAZZAGO            | BERGAMO | 73  | ZnVN | 340 | SI |
| 03019066 | PALAZZO PIGNANO      | CREMONA | 209 | ZVN  | 170 | NO |
| 03017133 | PALAZZOLO SULL'OGLIO | BRESCIA | 138 | ZVN  | 170 | SI |
| 03018107 | PALESTRO             | PAVIA   | 2   | ZnVN | 340 | SI |
| 03016157 | PALOSCO              | BERGAMO | 221 | ZVN  | 170 | NO |
| 03018108 | PANCARANA            | PAVIA   | 0   | ZnVN | 340 | SI |
| 03019067 | PANDINO              | CREMONA | 251 | ZVN  | 170 | NO |
| 03015167 | PANTIGLIATE          | MILANO  | 1   | ZnVN | 340 | SI |
| 03015168 | PARABIAGO            | MILANO  | 26  | ZVN  | 170 | SI |
| 03017134 | PARATICO             | BRESCIA | 54  | ZnVN | 340 | SI |
| 03018109 | PARONA               | PAVIA   | 1   | ZnVN | 340 | SI |
| 03016158 | PARRE                | BERGAMO | 45  | ZnVN | 340 | SI |
| 03016159 | PARZANICA            | BERGAMO | 19  | ZnVN | 340 | SI |
| 03017135 | PASPARDO             | BRESCIA | 5   | ZnVN | 340 | SI |
| 03017136 | PASSIRANO            | BRESCIA | 131 | ZVN  | 170 | SI |
| 03097065 | PASTURO              | LECCO   | 61  | ZnVN | 340 | SI |
| 03015169 | PAULLO               | MILANO  | 170 | ZnVN | 340 | SI |
| 03018110 | PAVIA                | PAVIA   | 11  | ZnVN | 340 | SI |
| 03017137 | PAVONE DEL MELLA     | BRESCIA | 536 | ZVN  | 170 | NO |
| 03014047 | PEDESINA             | SONDRIO | 7   | ZnVN | 340 | SI |
| 03016160 | PEDRENGO             | BERGAMO | 137 | ZnVN | 340 | SI |
| 03013178 | PEGLIO               | COMO    | 24  | ZnVN | 340 | SI |
| 03020039 | PEGOGNAGA            | MANTOVA | 209 | ZVN  | 170 | NO |
| 03016161 | PEIA                 | BERGAMO | 15  | ZnVN | 340 | SI |
| 03097067 | PERLEDO              | LECCO   | 1   | ZnVN | 340 | SI |
| 03019068 | PERSICO DOSIMO       | CREMONA | 158 | ZnVN | 340 | SI |
| 03017139 | PERTICA ALTA         | BRESCIA | 9   | ZnVN | 340 | SI |
| 03017140 | PERTICA BASSA        | BRESCIA | 19  | ZnVN | 340 | SI |
| 03019069 | PESCAROLO ED UNITI   | CREMONA | 175 | ZnVN | 340 | SI |
| 03015171 | PESCHIERA BORROMEO   | MILANO  | 22  | ZnVN | 340 | SI |
| 03015172 | PESSANO CON BORNAGO  | MILANO  | 49  | ZVN  | 170 | SI |
| 03019070 | PESSINA CREMONESE    | CREMONA | 200 | ZVN  | 170 | NO |

Serie Ordinaria n. 51 - Giovedì 19 dicembre 2019

|          |                      |         |     |      |     |    |
|----------|----------------------|---------|-----|------|-----|----|
| 03017141 | PEZZAZE              | BRESCIA | 18  | ZnVN | 340 | SI |
| 03017142 | PIAN CAMUNO          | BRESCIA | 236 | ZnVN | 340 | SI |
| 03017206 | PIANCOGNO            | BRESCIA | 70  | ZnVN | 340 | SI |
| 03013183 | PIANELLO DEL LARIO   | COMO    | 12  | ZnVN | 340 | SI |
| 03019072 | PIANENGO             | CREMONA | 51  | ZVN  | 170 | SI |
| 03016162 | PIANICO              | BERGAMO | 153 | ZnVN | 340 | SI |
| 03014048 | PIANTEDO             | SONDRIO | 174 | ZnVN | 340 | SI |
| 03016163 | PIARIO               | BERGAMO | 121 | ZnVN | 340 | SI |
| 03014049 | PIATEDA              | SONDRIO | 16  | ZnVN | 340 | SI |
| 03016164 | PIAZZA BREMBANA      | BERGAMO | 15  | ZnVN | 340 | SI |
| 03016165 | PIAZZATORRE          | BERGAMO | 4   | ZnVN | 340 | SI |
| 03016166 | PIAZZOLO             | BERGAMO | 75  | ZnVN | 340 | SI |
| 03019073 | PIERANICA            | CREMONA | 65  | ZVN  | 170 | SI |
| 03018111 | PIETRA DE' GIORGI    | PAVIA   | 1   | ZnVN | 340 | SI |
| 03018112 | PIEVE ALBIGNOLA      | PAVIA   | 24  | ZnVN | 340 | SI |
| 03018113 | PIEVE DEL CAIRO      | PAVIA   | 23  | ZnVN | 340 | SI |
| 03019074 | PIEVE D'OLMI         | CREMONA | 147 | ZVN  | 170 | SI |
| 03015173 | PIEVE EMANUELE       | MILANO  | 68  | ZnVN | 340 | SI |
| 03098045 | PIEVE FISSIRAGA      | LODI    | 323 | ZnVN | 340 | SI |
| 03018114 | PIEVE PORTO MORONE   | PAVIA   | 45  | ZnVN | 340 | SI |
| 03019075 | PIEVE SAN GIACOMO    | CREMONA | 202 | ZVN  | 170 | NO |
| 03018115 | PINAROLO PO          | PAVIA   | 1   | ZnVN | 340 | SI |
| 03015175 | PIOLTELLO            | MILANO  | 2   | ZVN  | 170 | SI |
| 03017143 | PISOGNE              | BRESCIA | 51  | ZnVN | 340 | SI |
| 03020041 | PIUBEGA              | MANTOVA | 297 | ZVN  | 170 | NO |
| 03014050 | PIURO                | SONDRIO | 31  | ZnVN | 340 | SI |
| 03019076 | PIZZIGHETTONE        | CREMONA | 299 | ZVN  | 170 | NO |
| 03013185 | PLESIO               | COMO    | 1   | ZnVN | 340 | SI |
| 03020042 | POGGIO RUSCO         | MANTOVA | 76  | ZnVN | 340 | SI |
| 03014051 | POGGIRIDENTI         | SONDRIO | 4   | ZnVN | 340 | SI |
| 03016167 | POGNANO              | BERGAMO | 212 | ZnVN | 340 | SI |
| 03017144 | POLAVENO             | BRESCIA | 35  | ZnVN | 340 | SI |
| 03017145 | POLPENAZZE DEL GARDA | BRESCIA | 185 | ZnVN | 340 | SI |
| 03017146 | POMPIANO             | BRESCIA | 363 | ZVN  | 170 | NO |
| 03020043 | POMPONESCO           | MANTOVA | 54  | ZnVN | 340 | SI |
| 03017147 | PONCARALE            | BRESCIA | 234 | ZVN  | 170 | NO |
| 03013187 | PONNA                | COMO    | 39  | ZnVN | 340 | SI |
| 03017148 | PONTE DI LEGNO       | BRESCIA | 1   | ZnVN | 340 | SI |
| 03014052 | PONTE IN VALTELLINA  | SONDRIO | 5   | ZnVN | 340 | SI |
| 03013188 | PONTE LAMBRO         | COMO    | 162 | ZnVN | 340 | SI |
| 03018117 | PONTE NIZZA          | PAVIA   | 16  | ZnVN | 340 | SI |
| 03016168 | PONTE NOSSA          | BERGAMO | 125 | ZnVN | 340 | SI |
| 03016170 | PONTE SAN PIETRO     | BERGAMO | 44  | ZVN  | 170 | SI |
| 03016169 | PONTERANICA          | BERGAMO | 12  | ZnVN | 340 | SI |
| 03017149 | PONTEVICO            | BRESCIA | 231 | ZVN  | 170 | NO |

|          |                      |                       |     |      |     |    |
|----------|----------------------|-----------------------|-----|------|-----|----|
| 03020044 | PONTI SUL MINCIO     | MANTOVA               | 103 | ZnVN | 340 | SI |
| 03016171 | PONTIDA              | BERGAMO               | 10  | ZnVN | 340 | SI |
| 03016172 | PONTIROLO NUOVO      | BERGAMO               | 147 | ZVN  | 170 | SI |
| 03017150 | PONTOGLIO            | BRESCIA               | 322 | ZVN  | 170 | NO |
| 03013189 | PORLEZZA             | COMO                  | 74  | ZnVN | 340 | SI |
| 03012113 | PORTO CERESIO        | VARESE                | 20  | ZnVN | 340 | SI |
| 03020045 | PORTO MANTOVANO      | MANTOVA               | 136 | ZVN  | 170 | SI |
| 03012114 | PORTO VALTRAVAGLIA   | VARESE                | 21  | ZnVN | 340 | SI |
| 03014053 | POSTALESIO           | SONDRIO               | 4   | ZnVN | 340 | SI |
| 03019077 | POZZAGLIO ED UNITI   | CREMONA               | 221 | ZnVN | 340 | SI |
| 03015177 | POZZO D'ADDA         | MILANO                | 91  | ZVN  | 170 | SI |
| 03017151 | POZZOLENGO           | BRESCIA               | 67  | ZnVN | 340 | SI |
| 03015178 | POZZUOLO MARTESANA   | MILANO                | 103 | ZnVN | 340 | SI |
| 03016173 | PRADALUNGA           | BERGAMO               | 28  | ZnVN | 340 | SI |
| 03017152 | PRALBOINO            | BRESCIA               | 247 | ZVN  | 170 | NO |
| 03014054 | PRATA CAMPORTACCIO   | SONDRIO               | 93  | ZnVN | 340 | SI |
| 03016174 | PREDORE              | BERGAMO               | 29  | ZnVN | 340 | SI |
| 03015179 | PREGNANA MILANESE    | MILANO                | 111 | ZVN  | 170 | SI |
| 03097069 | PREMANA              | LECCO                 | 4   | ZnVN | 340 | SI |
| 03016175 | PREMOLO              | BERGAMO               | 25  | ZnVN | 340 | SI |
| 03017153 | PRESEGLIE            | BRESCIA               | 16  | ZnVN | 340 | SI |
| 03016176 | PRESEZZO             | BERGAMO               | 0   | ZVN  | 170 | SI |
| 03017155 | PREVALLE             | BRESCIA               | 148 | ZnVN | 340 | SI |
| 03097070 | PRIMALUNA            | LECCO                 | 44  | ZnVN | 340 | SI |
| 03013192 | PROSERPIO            | COMO                  | 42  | ZnVN | 340 | SI |
| 03017156 | PROVAGLIO D'ISEO     | BRESCIA               | 60  | ZnVN | 340 | SI |
| 03017157 | PROVAGLIO VAL SABBIA | BRESCIA               | 19  | ZnVN | 340 | SI |
| 03017158 | PUEGNAGO SUL GARDA   | BRESCIA               | 71  | ZnVN | 340 | SI |
| 03016177 | PUMENENGO            | BERGAMO               | 253 | ZVN  | 170 | NO |
| 03013193 | PUSIANO              | COMO                  | 21  | ZnVN | 340 | SI |
| 03020046 | QUINGENTOLE          | MANTOVA               | 58  | ZnVN | 340 | SI |
| 03019078 | QUINTANO             | CREMONA               | 178 | ZVN  | 170 | NO |
| 03017159 | QUINZANO D'OGGIO     | BRESCIA               | 389 | ZVN  | 170 | NO |
| 03020047 | QUISTELLO            | MANTOVA               | 135 | ZnVN | 340 | SI |
| 03012115 | RANCIO VALCUVIA      | VARESE                | 37  | ZnVN | 340 | SI |
| 03012116 | RANCO                | VARESE                | 23  | ZnVN | 340 | SI |
| 03016178 | RANICA               | BERGAMO               | 74  | ZnVN | 340 | SI |
| 03016179 | RANZANICO            | BERGAMO               | 34  | ZnVN | 340 | SI |
| 03014055 | RASURA               | SONDRIO               | 1   | ZnVN | 340 | SI |
| 03018119 | REA                  | PAVIA                 | 1   | ZnVN | 340 | SI |
| 03018120 | REDAVALLE            | PAVIA                 | 12  | ZnVN | 340 | SI |
| 03020048 | REDONDESCO           | MANTOVA               | 140 | ZVN  | 170 | SI |
| 03017160 | REMEDELLO            | BRESCIA               | 215 | ZVN  | 170 | NO |
| 03108037 | RENATE               | MONZA E DELLA BRIANZA | 1   | ZVN  | 170 | SI |
| 03015181 | RESCALDINA           | MILANO                | 1   | ZVN  | 170 | SI |

Serie Ordinaria n. 51 - Giovedì 19 dicembre 2019

|          |                          |                       |     |      |     |    |
|----------|--------------------------|-----------------------|-----|------|-----|----|
| 03018121 | RETORBIDO                | PAVIA                 | 2   | ZnVN | 340 | SI |
| 03013195 | REZZAGO                  | COMO                  | 19  | ZnVN | 340 | SI |
| 03017161 | REZZATO                  | BRESCIA               | 119 | ZVN  | 170 | SI |
| 03015182 | RHO                      | MILANO                | 82  | ZVN  | 170 | SI |
| 03019079 | RICENGO                  | CREMONA               | 423 | ZVN  | 170 | NO |
| 03019080 | RIPALTA ARPINA           | CREMONA               | 77  | ZVN  | 170 | SI |
| 03019081 | RIPALTA CREMASCA         | CREMONA               | 161 | ZVN  | 170 | SI |
| 03019082 | RIPALTA GUERINA          | CREMONA               | 280 | ZVN  | 170 | NO |
| 03016180 | RIVA DI SOLTO            | BERGAMO               | 4   | ZnVN | 340 | SI |
| 03018122 | RIVANAZZANO TERME        | PAVIA                 | 9   | ZnVN | 340 | SI |
| 03019083 | RIVAROLO DEL RE ED UNITI | CREMONA               | 82  | ZnVN | 340 | SI |
| 03020050 | RIVAROLO MANTOVANO       | MANTOVA               | 107 | ZnVN | 340 | SI |
| 03019084 | RIVOLTA D'ADDA           | CREMONA               | 251 | ZVN  | 170 | NO |
| 03097071 | ROBBIATE                 | LECCO                 | 0   | ZnVN | 340 | SI |
| 03018123 | ROBBIO                   | PAVIA                 | 7   | ZnVN | 340 | SI |
| 03015183 | ROBECCHETTO CON INDUNO   | MILANO                | 102 | ZnVN | 340 | SI |
| 03019085 | ROBECCO D'OGGIO          | CREMONA               | 242 | ZnVN | 340 | SI |
| 03018124 | ROBECCO PAVESE           | PAVIA                 | 12  | ZnVN | 340 | SI |
| 03015184 | ROBECCO SUL NAVIGLIO     | MILANO                | 109 | ZnVN | 340 | SI |
| 03018126 | ROCCA SUSELLA            | PAVIA                 | 2   | ZnVN | 340 | SI |
| 03017162 | ROCCAFRANCA              | BRESCIA               | 362 | ZVN  | 170 | NO |
| 03015185 | RODANO                   | MILANO                | 21  | ZnVN | 340 | SI |
| 03017163 | RODENGO - SAIANO         | BRESCIA               | 59  | ZnVN | 340 | SI |
| 03013197 | RODERO                   | COMO                  | 48  | ZnVN | 340 | SI |
| 03020051 | RODIGO                   | MANTOVA               | 196 | ZVN  | 170 | NO |
| 03017164 | ROE' VOLCIANO            | BRESCIA               | 4   | ZnVN | 340 | SI |
| 03097072 | ROGENO                   | LECCO                 | 228 | ZnVN | 340 | SI |
| 03018127 | ROGNANO                  | PAVIA                 | 2   | ZnVN | 340 | SI |
| 03016182 | ROGNO                    | BERGAMO               | 67  | ZnVN | 340 | SI |
| 03014056 | ROGOLO                   | SONDRIO               | 21  | ZnVN | 340 | SI |
| 03018128 | ROMAGNESE                | PAVIA                 | 12  | ZnVN | 340 | SI |
| 03019086 | ROMANENGO                | CREMONA               | 179 | ZVN  | 170 | NO |
| 03016183 | ROMANO DI LOMBARDIA      | BERGAMO               | 399 | ZVN  | 170 | NO |
| 03013199 | RONAGO                   | COMO                  | 71  | ZnVN | 340 | SI |
| 03017165 | RONCADELLE               | BRESCIA               | 439 | ZnVN | 340 | NO |
| 03018129 | RONCARO                  | PAVIA                 | 52  | ZnVN | 340 | SI |
| 03108055 | RONCELLO                 | MONZA E DELLA BRIANZA | 94  | ZVN  | 170 | SI |
| 03108038 | RONCO BRIANTINO          | MONZA E DELLA BRIANZA | 103 | ZVN  | 170 | SI |
| 03020052 | RONCOFERRARO             | MANTOVA               | 81  | ZVN  | 170 | SI |
| 03016185 | RONCOLA                  | BERGAMO               | 50  | ZnVN | 340 | SI |
| 03018130 | ROSASCO                  | PAVIA                 | 0   | ZnVN | 340 | SI |
| 03015188 | ROSATE                   | MILANO                | 93  | ZnVN | 340 | SI |

|          |                             |         |     |      |     |    |
|----------|-----------------------------|---------|-----|------|-----|----|
| 03016186 | ROTA D'IMAGNA               | BERGAMO | 49  | ZnVN | 340 | SI |
| 03017166 | ROVATO                      | BRESCIA | 201 | ZVN  | 170 | NO |
| 03013201 | ROVELLASCA                  | COMO    | 90  | ZVN  | 170 | SI |
| 03013202 | ROVELLO PORRO               | COMO    | 0   | ZVN  | 170 | SI |
| 03020053 | ROVERBELLA                  | MANTOVA | 244 | ZVN  | 170 | NO |
| 03018131 | ROVESCALA                   | PAVIA   | 1   | ZnVN | 340 | SI |
| 03016187 | ROVETTA                     | BERGAMO | 57  | ZnVN | 340 | SI |
| 03017167 | RUDIANO                     | BRESCIA | 216 | ZVN  | 170 | NO |
| 03017168 | SABBIO CHIESE               | BRESCIA | 70  | ZnVN | 340 | SI |
| 03020054 | SABBIONETA                  | MANTOVA | 25  | ZnVN | 340 | SI |
| 03013203 | SALA COMACINA               | COMO    | 13  | ZnVN | 340 | SI |
| 03017169 | SALE MARASINO               | BRESCIA | 26  | ZnVN | 340 | SI |
| 03098046 | SALERANO SUL LAMBRO         | LODI    | 104 | ZnVN | 340 | SI |
| 03017170 | SALO'                       | BRESCIA | 11  | ZnVN | 340 | SI |
| 03012117 | SALTRIO                     | VARESE  | 156 | ZnVN | 340 | SI |
| 03019087 | SALVIROLA                   | CREMONA | 53  | ZVN  | 170 | SI |
| 03012118 | SAMARATE                    | VARESE  | 8   | ZVN  | 170 | SI |
| 03014057 | SAMOLACO                    | SONDRIO | 206 | ZnVN | 340 | SI |
| 03013204 | SAN BARTOLOMEO VAL CAVARGNA | COMO    | 3   | ZnVN | 340 | SI |
| 03019088 | SAN BASSANO                 | CREMONA | 252 | ZVN  | 170 | NO |
| 03020055 | SAN BENEDETTO PO            | MANTOVA | 124 | ZVN  | 170 | SI |
| 03018133 | SAN CIPRIANO PO             | PAVIA   | 36  | ZnVN | 340 | SI |
| 03015191 | SAN COLOMBANO AL LAMBRO     | MILANO  | 34  | ZnVN | 340 | SI |
| 03019089 | SAN DANIELE PO              | CREMONA | 123 | ZVN  | 170 | SI |
| 03015192 | SAN DONATO MILANESE         | MILANO  | 4   | ZnVN | 340 | SI |
| 03017171 | SAN FELICE DEL BENACO       | BRESCIA | 1   | ZnVN | 340 | SI |
| 03013206 | SAN FERMO DELLA BATTAGLIA   | COMO    | 18  | ZnVN | 340 | SI |
| 03098047 | SAN FIORANO                 | LODI    | 113 | ZnVN | 340 | SI |
| 03018135 | SAN GENESIO ED UNITI        | PAVIA   | 70  | ZnVN | 340 | SI |
| 03017172 | SAN GERVASIO BRESCIANO      | BRESCIA | 240 | ZVN  | 170 | NO |
| 03020056 | SAN GIACOMO DELLE SEGNALE   | MANTOVA | 132 | ZnVN | 340 | SI |
| 03014058 | SAN GIACOMO FILIPPO         | SONDRIO | 6   | ZnVN | 340 | SI |
| 03018136 | SAN GIORGIO DI LOMELLINA    | PAVIA   | 29  | ZnVN | 340 | SI |
| 03016188 | SAN GIOVANNI BIANCO         | BERGAMO | 21  | ZnVN | 340 | SI |
| 03020058 | SAN GIOVANNI DEL DOSSO      | MANTOVA | 119 | ZnVN | 340 | SI |
| 03019090 | SAN GIOVANNI IN CROCE       | CREMONA | 62  | ZnVN | 340 | SI |
| 03015195 | SAN GIULIANO MILANESE       | MILANO  | 31  | ZnVN | 340 | SI |
| 03020059 | SAN MARTINO DALL'ARGINE     | MANTOVA | 167 | ZVN  | 170 | SI |
| 03019091 | SAN MARTINO DEL LAGO        | CREMONA | 78  | ZnVN | 340 | SI |

Serie Ordinaria n. 51 - Giovedì 19 dicembre 2019

|          |                              |         |     |      |     |    |
|----------|------------------------------|---------|-----|------|-----|----|
| 03098048 | SAN MARTINO IN STRADA        | LODI    | 115 | ZVN  | 170 | SI |
| 03018137 | SAN MARTINO SICCOMARIO       | PAVIA   | 2   | ZnVN | 340 | SI |
| 03013207 | SAN NAZZARO VAL CAVARGNA     | COMO    | 2   | ZnVN | 340 | SI |
| 03017138 | SAN PAOLO                    | BRESCIA | 373 | ZVN  | 170 | NO |
| 03016189 | SAN PAOLO D'ARGON            | BERGAMO | 65  | ZnVN | 340 | SI |
| 03016190 | SAN PELLEGRINO TERME         | BERGAMO | 34  | ZnVN | 340 | SI |
| 03098049 | SAN ROCCO AL PORTO           | LODI    | 153 | ZnVN | 340 | SI |
| 03013248 | SAN SIRO                     | COMO    | 7   | ZnVN | 340 | SI |
| 03015201 | SAN VITTORE OLONA            | MILANO  | 94  | ZVN  | 170 | SI |
| 03017173 | SAN ZENO NAVIGLIO            | BRESCIA | 295 | ZVN  | 170 | NO |
| 03015202 | SAN ZENONE AL LAMBRO         | MILANO  | 302 | ZnVN | 340 | SI |
| 03012141 | SANGIANO                     | VARESE  | 152 | ZnVN | 340 | SI |
| 03018138 | SANNAZZARO DE' BURGONDI      | PAVIA   | 6   | ZnVN | 340 | SI |
| 03016191 | SANTA BRIGIDA                | BERGAMO | 34  | ZnVN | 340 | SI |
| 03018139 | SANTA CRISTINA E BISSONE     | PAVIA   | 61  | ZnVN | 340 | SI |
| 03018140 | SANTA GIULETTA               | PAVIA   | 0   | ZnVN | 340 | SI |
| 03018142 | SANTA MARGHERITA DI STAFFORA | PAVIA   | 10  | ZnVN | 340 | SI |
| 03018143 | SANTA MARIA DELLA VERSA      | PAVIA   | 0   | ZnVN | 340 | SI |
| 03097074 | SANTA MARIA HOE'             | LECCO   | 4   | ZnVN | 340 | SI |
| 03018141 | SANT'ALESSIO CON VIALONE     | PAVIA   | 144 | ZnVN | 340 | SI |
| 03098050 | SANT'ANGELO LODIGIANO        | LODI    | 108 | ZnVN | 340 | SI |
| 03018144 | SANT'ANGELO LOMELLINA        | PAVIA   | 25  | ZnVN | 340 | SI |
| 03098051 | SANTO STEFANO LODIGIANO      | LODI    | 80  | ZnVN | 340 | SI |
| 03015200 | SANTO STEFANO TICINO         | MILANO  | 35  | ZVN  | 170 | SI |
| 03016252 | SANT'OMOBONO TERME           | BERGAMO | 73  | ZnVN | 340 | SI |
| 03017174 | SAREZZO                      | BRESCIA | 38  | ZnVN | 340 | SI |
| 03016193 | SARNICO                      | BERGAMO | 13  | ZnVN | 340 | SI |
| 03012119 | SARONNO                      | VARESE  | 6   | ZVN  | 170 | SI |
| 03017175 | SAVIORE DELL'ADAMELLO        | BRESCIA | 11  | ZnVN | 340 | SI |
| 03018147 | SCALDASOLE                   | PAVIA   | 2   | ZnVN | 340 | SI |
| 03019092 | SCANDOLARA RAVARA            | CREMONA | 157 | ZnVN | 340 | SI |
| 03019093 | SCANDOLARA RIPA D'OGGIO      | CREMONA | 311 | ZnVN | 340 | SI |
| 03016194 | SCANZOROSCIATE               | BERGAMO | 18  | ZnVN | 340 | SI |
| 03013211 | SCHIGNANO                    | COMO    | 32  | ZnVN | 340 | SI |
| 03016195 | SCHILPARIO                   | BERGAMO | 18  | ZnVN | 340 | SI |
| 03020060 | SCHIVENOGLIA                 | MANTOVA | 11  | ZnVN | 340 | SI |
| 03098052 | SECUGNAGO                    | LODI    | 325 | ZVN  | 170 | NO |
| 03015204 | SEDRIANO                     | MILANO  | 202 | ZVN  | 170 | NO |

|          |                               |         |     |      |     |    |
|----------|-------------------------------|---------|-----|------|-----|----|
| 03016196 | SEDRINA                       | BERGAMO | 47  | ZnVN | 340 | SI |
| 03015205 | SEGRATE                       | MILANO  | 3   | ZVN  | 170 | SI |
| 03017176 | SELLERO                       | BRESCIA | 34  | ZnVN | 340 | SI |
| 03016197 | SELVINO                       | BERGAMO | 6   | ZnVN | 340 | SI |
| 03018148 | SEMIANA                       | PAVIA   | 1   | ZnVN | 340 | SI |
| 03015206 | SENAGO                        | MILANO  | 2   | ZVN  | 170 | SI |
| 03017177 | SENGA                         | BRESCIA | 285 | ZVN  | 170 | NO |
| 03013212 | SENNA COMASCO                 | COMO    | 37  | ZnVN | 340 | SI |
| 03098053 | SENNA LODIGIANA               | LODI    | 55  | ZnVN | 340 | SI |
| 03019094 | SERGNANO                      | CREMONA | 215 | ZVN  | 170 | NO |
| 03016198 | SERIATE                       | BERGAMO | 37  | ZVN  | 170 | SI |
| 03016199 | SERINA                        | BERGAMO | 32  | ZnVN | 340 | SI |
| 03017178 | SERLE                         | BRESCIA | 29  | ZnVN | 340 | SI |
| 03020061 | SERMIDE E FELONICA            | MANTOVA | 14  | ZVN  | 170 | SI |
| 03014059 | SERNIO                        | SONDRIO | 1   | ZnVN | 340 | SI |
| 03020062 | SERRAVALLE A PO               | MANTOVA | 105 | ZVN  | 170 | SI |
| 03012120 | SESTO CALENDE                 | VARESE  | 16  | ZnVN | 340 | SI |
| 03019095 | SESTO ED UNITI                | CREMONA | 185 | ZnVN | 340 | SI |
| 03015210 | SETTALA                       | MILANO  | 39  | ZnVN | 340 | SI |
| 03015211 | SETTIMO MILANESE              | MILANO  | 81  | ZVN  | 170 | SI |
| 03018149 | SILVANO PIETRA                | PAVIA   | 1   | ZnVN | 340 | SI |
| 03017179 | SIRMIONE                      | BRESCIA | 0   | ZnVN | 340 | SI |
| 03097075 | SIRONE                        | LECCO   | 84  | ZnVN | 340 | SI |
| 03097076 | SIRTORI                       | LECCO   | 8   | ZnVN | 340 | SI |
| 03018150 | SIZIANO                       | PAVIA   | 24  | ZnVN | 340 | SI |
| 03017180 | SOIANO DEL LAGO               | BRESCIA | 55  | ZnVN | 340 | SI |
| 03015213 | SOLARO                        | MILANO  | 20  | ZVN  | 170 | SI |
| 03019096 | SOLAROLO RAINERIO             | CREMONA | 74  | ZnVN | 340 | SI |
| 03020063 | SOLFERINO                     | MANTOVA | 123 | ZVN  | 170 | SI |
| 03016200 | SOLTO COLLINA                 | BERGAMO | 10  | ZnVN | 340 | SI |
| 03098054 | SOMAGLIA                      | LODI    | 178 | ZnVN | 340 | SI |
| 03012123 | SOMMA LOMBARDO                | VARESE  | 22  | ZnVN | 340 | SI |
| 03018151 | SOMMO                         | PAVIA   | 14  | ZnVN | 340 | SI |
| 03019097 | SONCINO                       | CREMONA | 298 | ZVN  | 170 | NO |
| 03014060 | SONDALO                       | SONDRIO | 10  | ZnVN | 340 | SI |
| 03014061 | SONDRIO                       | SONDRIO | 15  | ZnVN | 340 | SI |
| 03016201 | SONGAVAZZO                    | BERGAMO | 1   | ZnVN | 340 | SI |
| 03017181 | SONICO                        | BRESCIA | 74  | ZnVN | 340 | SI |
| 03098055 | SORDIO                        | LODI    | 162 | ZnVN | 340 | SI |
| 03019098 | SORESINA                      | CREMONA | 63  | ZnVN | 340 | SI |
| 03013216 | SORICO                        | COMO    | 30  | ZnVN | 340 | SI |
| 03016202 | SORISOLE                      | BERGAMO | 51  | ZnVN | 340 | SI |
| 03013217 | SORMANO                       | COMO    | 25  | ZnVN | 340 | SI |
| 03019099 | SOSPIRO                       | CREMONA | 101 | ZVN  | 170 | SI |
| 03016203 | SOTTO IL MONTE GIOVANNI XXIII | BERGAMO | 20  | ZnVN | 340 | SI |



Serie Ordinaria n. 51 - Giovedì 19 dicembre 2019

|          |                               |                          |     |      |     |    |
|----------|-------------------------------|--------------------------|-----|------|-----|----|
| 03016204 | SOVERE                        | BERGAMO                  | 54  | ZnVN | 340 | SI |
| 03018152 | SPESSA                        | PAVIA                    | 1   | ZVN  | 170 | SI |
| 03019100 | SPINADESCO                    | CREMONA                  | 77  | ZVN  | 170 | SI |
| 03019101 | SPINEDA                       | CREMONA                  | 104 | ZnVN | 340 | SI |
| 03019102 | SPINO D'ADDA                  | CREMONA                  | 235 | ZVN  | 170 | NO |
| 03016205 | SPINONE AL LAGO               | BERGAMO                  | 25  | ZnVN | 340 | SI |
| 03016206 | SPIRANO                       | BERGAMO                  | 148 | ZnVN | 340 | SI |
| 03019103 | STAGNO LOMBARDO               | CREMONA                  | 210 | ZVN  | 170 | NO |
| 03013218 | STAZZONA                      | COMO                     | 54  | ZnVN | 340 | SI |
| 03016207 | STIZZANO                      | BERGAMO                  | 133 | ZnVN | 340 | SI |
| 03018153 | STRADELLA                     | PAVIA                    | 5   | ZnVN | 340 | SI |
| 03016208 | STROZZA                       | BERGAMO                  | 22  | ZnVN | 340 | SI |
| 03097077 | SUEGLIO                       | LECCO                    | 10  | ZnVN | 340 | SI |
| 03097078 | SUELLO                        | LECCO                    | 27  | ZnVN | 340 | SI |
| 03016209 | SUISIO                        | BERGAMO                  | 44  | ZnVN | 340 | SI |
| 03108042 | SULBIATE                      | MONZA E DELLA<br>BRIANZA | 60  | ZVN  | 170 | SI |
| 03017182 | SULZANO                       | BRESCIA                  | 137 | ZnVN | 340 | SI |
| 03012124 | SUMIRAGO                      | VARESE                   | 84  | ZnVN | 340 | SI |
| 03020064 | SUSTINENTE                    | MANTOVA                  | 93  | ZVN  | 170 | SI |
| 03020065 | SUZZARA                       | MANTOVA                  | 104 | ZVN  | 170 | SI |
| 03097079 | TACENO                        | LECCO                    | 50  | ZnVN | 340 | SI |
| 03012125 | TAINO                         | VARESE                   | 134 | ZnVN | 340 | SI |
| 03014063 | TALAMONA                      | SONDRIO                  | 105 | ZnVN | 340 | SI |
| 03016210 | TALEGGIO                      | BERGAMO                  | 13  | ZnVN | 340 | SI |
| 03014064 | TARTANO                       | SONDRIO                  | 9   | ZnVN | 340 | SI |
| 03098056 | TAVAZZANO CON<br>VILLAVESCO   | LODI                     | 191 | ZnVN | 340 | SI |
| 03016211 | TAVERNOLA<br>BERGAMASCA       | BERGAMO                  | 26  | ZnVN | 340 | SI |
| 03017183 | TAVERNOLE SUL MELLA           | BRESCIA                  | 43  | ZnVN | 340 | SI |
| 03014065 | TEGLIO                        | SONDRIO                  | 42  | ZnVN | 340 | SI |
| 03016212 | TELGATE                       | BERGAMO                  | 294 | ZVN  | 170 | NO |
| 03017184 | TEMU'                         | BRESCIA                  | 6   | ZnVN | 340 | SI |
| 03016213 | TERNO D'ISOLA                 | BERGAMO                  | 34  | ZnVN | 340 | SI |
| 03098057 | TERRANUOVA DEI<br>PASSERINI   | LODI                     | 111 | ZnVN | 340 | SI |
| 03019104 | TICENGO                       | CREMONA                  | 156 | ZVN  | 170 | SI |
| 03017185 | TIGNALE                       | BRESCIA                  | 7   | ZnVN | 340 | SI |
| 03014066 | TIRANO                        | SONDRIO                  | 6   | ZnVN | 340 | SI |
| 03017186 | TORBOLE CASAGLIA              | BRESCIA                  | 146 | ZVN  | 170 | SI |
| 03019105 | TORLINO VIMERCATI             | CREMONA                  | 68  | ZVN  | 170 | SI |
| 03019106 | TORNATA                       | CREMONA                  | 22  | ZVN  | 170 | SI |
| 03013223 | TORNO                         | COMO                     | 16  | ZnVN | 340 | SI |
| 03018155 | TORRAZZA COSTE                | PAVIA                    | 2   | ZnVN | 340 | SI |
| 03018156 | TORRE BERETTI E<br>CASTELLARO | PAVIA                    | 18  | ZnVN | 340 | SI |
| 03016214 | TORRE BOLDONE                 | BERGAMO                  | 6   | ZnVN | 340 | SI |

|          |                        |                       |     |      |     |    |
|----------|------------------------|-----------------------|-----|------|-----|----|
| 03018157 | TORRE D'ARESE          | PAVIA                 | 104 | ZnVN | 340 | SI |
| 03016215 | TORRE DE' BUSI         | BERGAMO               | 14  | ZnVN | 340 | SI |
| 03018158 | TORRE DE' NEGRI        | PAVIA                 | 126 | ZnVN | 340 | SI |
| 03019107 | TORRE DE' PICENARDI    | CREMONA               | 14  | ZnVN | 340 | SI |
| 03016216 | TORRE DE' ROVERI       | BERGAMO               | 18  | ZnVN | 340 | SI |
| 03014067 | TORRE DI SANTA MARIA   | SONDRIO               | 12  | ZnVN | 340 | SI |
| 03018159 | TORRE D'ISOLA          | PAVIA                 | 72  | ZnVN | 340 | SI |
| 03016217 | TORRE PALLAVICINA      | BERGAMO               | 225 | ZVN  | 170 | NO |
| 03018160 | TORREVECCHIA PIA       | PAVIA                 | 24  | ZnVN | 340 | SI |
| 03019108 | TORRICELLA DEL PIZZO   | CREMONA               | 6   | ZnVN | 340 | SI |
| 03018161 | TORRICELLA VERZATE     | PAVIA                 | 0   | ZnVN | 340 | SI |
| 03017187 | TOSCOLANO MADERNO      | BRESCIA               | 5   | ZnVN | 340 | SI |
| 03014068 | TOVO DI SANT'AGATA     | SONDRIO               | 35  | ZnVN | 340 | SI |
| 03012127 | TRADATE                | VARESE                | 17  | ZnVN | 340 | SI |
| 03014069 | TRAONA                 | SONDRIO               | 152 | ZnVN | 340 | SI |
| 03018162 | TRAVACO' SICCOMARIO    | PAVIA                 | 1   | ZnVN | 340 | SI |
| 03017188 | TRAVAGLIATO            | BRESCIA               | 181 | ZVN  | 170 | NO |
| 03012128 | TRAVEDONA - MONATE     | VARESE                | 8   | ZnVN | 340 | SI |
| 03013252 | TREMEZZINA             | COMO                  | 30  | ZnVN | 340 | SI |
| 03017189 | TREMOSINE SUL GARDA    | BRESCIA               | 82  | ZnVN | 340 | SI |
| 03017190 | TRENZANO               | BRESCIA               | 139 | ZVN  | 170 | SI |
| 03016218 | TRESCORE BALNEARIO     | BERGAMO               | 83  | ZnVN | 340 | SI |
| 03019109 | TRESCORE CREMASCO      | CREMONA               | 225 | ZVN  | 170 | NO |
| 03014070 | TRESIVIO               | SONDRIO               | 15  | ZnVN | 340 | SI |
| 03016219 | TREVIGLIO              | BERGAMO               | 173 | ZVN  | 170 | NO |
| 03016220 | TREVILO                | BERGAMO               | 57  | ZnVN | 340 | SI |
| 03017191 | TREVISO BRESCIANO      | BRESCIA               | 42  | ZnVN | 340 | SI |
| 03015221 | TREZZO SULL'ADDA       | MILANO                | 77  | ZVN  | 170 | SI |
| 03013226 | TREZZONE               | COMO                  | 24  | ZnVN | 340 | SI |
| 03015222 | TRIBIANO               | MILANO                | 16  | ZnVN | 340 | SI |
| 03019110 | TRIGOLO                | CREMONA               | 240 | ZVN  | 170 | NO |
| 03108043 | TRIUGGIO               | MONZA E DELLA BRIANZA | 170 | ZVN  | 170 | SI |
| 03018164 | TROMELLO               | PAVIA                 | 15  | ZnVN | 340 | SI |
| 03012129 | TRONZANO LAGO MAGGIORE | VARESE                | 13  | ZnVN | 340 | SI |
| 03018165 | TROVO                  | PAVIA                 | 17  | ZnVN | 340 | SI |
| 03015224 | TRUCCAZZANO            | MILANO                | 175 | ZnVN | 340 | SI |
| 03098058 | TURANO LODIGIANO       | LODI                  | 203 | ZVN  | 170 | NO |
| 03013227 | TURATE                 | COMO                  | 24  | ZVN  | 170 | SI |
| 03015226 | TURBIGO                | MILANO                | 49  | ZnVN | 340 | SI |
| 03016221 | UBIALE CLANEZZO        | BERGAMO               | 3   | ZnVN | 340 | SI |
| 03012130 | UBOLDO                 | VARESE                | 3   | ZVN  | 170 | SI |
| 03013228 | UGGIATE - TREVANO      | COMO                  | 66  | ZnVN | 340 | SI |
| 03017192 | URAGO D'OGLIO          | BRESCIA               | 318 | ZVN  | 170 | NO |
| 03016222 | URGNANO                | BERGAMO               | 88  | ZVN  | 170 | SI |

Serie Ordinaria n. 51 - Giovedì 19 dicembre 2019

|          |                      |                       |     |      |     |    |
|----------|----------------------|-----------------------|-----|------|-----|----|
| 03108044 | USMATE VELATE        | MONZA E DELLA BRIANZA | 16  | ZVN  | 170 | SI |
| 03019111 | VAIANO CREMASCO      | CREMONA               | 135 | ZVN  | 170 | SI |
| 03019112 | VAILATE              | CREMONA               | 76  | ZVN  | 170 | SI |
| 03016253 | VAL BREMBILLA        | BERGAMO               | 28  | ZnVN | 340 | SI |
| 03018166 | VAL DI NIZZA         | PAVIA                 | 1   | ZnVN | 340 | SI |
| 03014074 | VAL MASINO           | SONDRIO               | 5   | ZnVN | 340 | SI |
| 03013233 | VAL REZZO            | COMO                  | 17  | ZnVN | 340 | SI |
| 03016223 | VALBONDIONE          | BERGAMO               | 3   | ZnVN | 340 | SI |
| 03016224 | VALBREMBO            | BERGAMO               | 79  | ZnVN | 340 | SI |
| 03013229 | VALBRONA             | COMO                  | 12  | ZnVN | 340 | SI |
| 03014071 | VALDIDENTRO          | SONDRIO               | 6   | ZnVN | 340 | SI |
| 03014072 | VALDISOTTO           | SONDRIO               | 28  | ZnVN | 340 | SI |
| 03018167 | VALEGGIO             | PAVIA                 | 2   | ZnVN | 340 | SI |
| 03098059 | VALERA FRATTA        | LODI                  | 60  | ZnVN | 340 | SI |
| 03014073 | VALFURVA             | SONDRIO               | 7   | ZnVN | 340 | SI |
| 03012131 | VALGANNA             | VARESE                | 62  | ZnVN | 340 | SI |
| 03016225 | VALGOGLIO            | BERGAMO               | 22  | ZnVN | 340 | SI |
| 03097082 | VALGREGHENTINO       | LECCO                 | 7   | ZnVN | 340 | SI |
| 03018168 | VALLE LOMELLINA      | PAVIA                 | 33  | ZnVN | 340 | SI |
| 03018169 | VALLE SALIMBENE      | PAVIA                 | 14  | ZnVN | 340 | SI |
| 03016226 | VALLEVE              | BERGAMO               | 7   | ZnVN | 340 | SI |
| 03017193 | VALLIO TERME         | BRESCIA               | 4   | ZnVN | 340 | SI |
| 03097083 | VALMADRERA           | LECCO                 | 19  | ZnVN | 340 | SI |
| 03013232 | VALMOREA             | COMO                  | 61  | ZnVN | 340 | SI |
| 03013234 | VALSOLDA             | COMO                  | 12  | ZnVN | 340 | SI |
| 03016229 | VALTORTA             | BERGAMO               | 14  | ZnVN | 340 | SI |
| 03097093 | VALVARRONE           | LECCO                 | 12  | ZnVN | 340 | SI |
| 03017194 | VALVESTINO           | BRESCIA               | 6   | ZnVN | 340 | SI |
| 03015249 | VANZAGHELLO          | MILANO                | 7   | ZVN  | 170 | SI |
| 03015229 | VANZAGO              | MILANO                | 13  | ZVN  | 170 | SI |
| 03015230 | VAPRIO D'ADDA        | MILANO                | 139 | ZVN  | 170 | SI |
| 03108045 | VAREDO               | MONZA E DELLA BRIANZA | 2   | ZVN  | 170 | SI |
| 03012133 | VARESE               | VARESE                | 44  | ZnVN | 340 | SI |
| 03018171 | VARZI                | PAVIA                 | 10  | ZnVN | 340 | SI |
| 03108046 | VEDANO AL LAMBRO     | MONZA E DELLA BRIANZA | 69  | ZVN  | 170 | SI |
| 03012134 | VEDANO OLONA         | VARESE                | 130 | ZnVN | 340 | SI |
| 03016230 | VEDESETA             | BERGAMO               | 35  | ZnVN | 340 | SI |
| 03108047 | VEDUGGIO CON COLZANO | MONZA E DELLA BRIANZA | 0   | ZVN  | 170 | SI |
| 03013236 | VELESO               | COMO                  | 10  | ZnVN | 340 | SI |
| 03018172 | VELEZZO LOMELLINA    | PAVIA                 | 0   | ZnVN | 340 | SI |
| 03018173 | VELLEZZO BELLINI     | PAVIA                 | 173 | ZnVN | 340 | SI |
| 03097085 | VENDROGNO            | LECCO                 | 11  | ZnVN | 340 | SI |
| 03012136 | VENEGONO INFERIORE   | VARESE                | 169 | ZnVN | 340 | SI |
| 03012137 | VENEGONO SUPERIORE   | VARESE                | 81  | ZnVN | 340 | SI |

|          |                        |                       |     |      |     |    |
|----------|------------------------|-----------------------|-----|------|-----|----|
| 03013238 | VENIANO                | COMO                  | 154 | ZnVN | 340 | SI |
| 03108048 | VERANO BRIANZA         | MONZA E DELLA BRIANZA | 20  | ZVN  | 170 | SI |
| 03013239 | VERCANA                | COMO                  | 17  | ZnVN | 340 | SI |
| 03014075 | VERCEIA                | SONDRIO               | 63  | ZnVN | 340 | SI |
| 03097086 | VERCURAGO              | LECCO                 | 30  | ZnVN | 340 | SI |
| 03016232 | VERDELLINO             | BERGAMO               | 53  | ZnVN | 340 | SI |
| 03016233 | VERDELLO               | BERGAMO               | 225 | ZnVN | 340 | SI |
| 03097091 | VERDERIO               | LECCO                 | 24  | ZVN  | 170 | SI |
| 03012138 | VERGIATE               | VARESE                | 6   | ZnVN | 340 | SI |
| 03015251 | VERMEZZO CON ZELO      | MILANO                | 174 | ZnVN | 340 | SI |
| 03015236 | VERNATE                | MILANO                | 19  | ZnVN | 340 | SI |
| 03017195 | VEROLANUOVA            | BRESCIA               | 264 | ZVN  | 170 | NO |
| 03017196 | VEROLAVECCHIA          | BRESCIA               | 453 | ZVN  | 170 | NO |
| 03018174 | VERRETTO               | PAVIA                 | 1   | ZnVN | 340 | SI |
| 03013242 | VERTEMATE CON MINOPRIO | COMO                  | 5   | ZVN  | 170 | SI |
| 03016234 | VERTOVA                | BERGAMO               | 30  | ZnVN | 340 | SI |
| 03014076 | VERVIO                 | SONDRIO               | 27  | ZnVN | 340 | SI |
| 03019113 | VESCOVATO              | CREMONA               | 290 | ZVN  | 170 | NO |
| 03017197 | VESTONE                | BRESCIA               | 5   | ZnVN | 340 | SI |
| 03017198 | VEZZA D'OGLIO          | BRESCIA               | 30  | ZnVN | 340 | SI |
| 03020066 | VIADANA                | MANTOVA               | 73  | ZnVN | 340 | SI |
| 03016235 | VIADANICA              | BERGAMO               | 61  | ZnVN | 340 | SI |
| 03018176 | VIDIGULFO              | PAVIA                 | 112 | ZnVN | 340 | SI |
| 03097090 | VIGANO'                | LECCO                 | 9   | ZnVN | 340 | SI |
| 03016236 | VIGANO SAN MARTINO     | BERGAMO               | 4   | ZnVN | 340 | SI |
| 03018177 | VIGEVANO               | PAVIA                 | 5   | ZnVN | 340 | SI |
| 03012139 | VIGGIU'                | VARESE                | 60  | ZnVN | 340 | SI |
| 03015237 | VIGNATE                | MILANO                | 100 | ZnVN | 340 | SI |
| 03016237 | VIGOLO                 | BERGAMO               | 71  | ZnVN | 340 | SI |
| 03017199 | VILLA CARCINA          | BRESCIA               | 3   | ZnVN | 340 | SI |
| 03015248 | VILLA CORTESE          | MILANO                | 34  | ZVN  | 170 | SI |
| 03016238 | VILLA D'ADDA           | BERGAMO               | 4   | ZnVN | 340 | SI |
| 03016239 | VILLA D'ALME'          | BERGAMO               | 99  | ZnVN | 340 | SI |
| 03014077 | VILLA DI CHIAVENNA     | SONDRIO               | 24  | ZnVN | 340 | SI |
| 03016240 | VILLA DI SERIO         | BERGAMO               | 20  | ZnVN | 340 | SI |
| 03014078 | VILLA DI TIRANO        | SONDRIO               | 68  | ZnVN | 340 | SI |
| 03016241 | VILLA D'OGNA           | BERGAMO               | 188 | ZnVN | 340 | SI |
| 03013245 | VILLA GUARDIA          | COMO                  | 68  | ZnVN | 340 | SI |
| 03017200 | VILLACHIARA            | BRESCIA               | 334 | ZVN  | 170 | NO |
| 03018179 | VILLANOVA D'ARDENGI    | PAVIA                 | 7   | ZnVN | 340 | SI |
| 03098060 | VILLANOVA DEL SILLARO  | LODI                  | 212 | ZnVN | 340 | SI |
| 03018180 | VILLANTERIO            | PAVIA                 | 89  | ZnVN | 340 | SI |
| 03017201 | VILLANUOVA SUL CLISI   | BRESCIA               | 10  | ZnVN | 340 | SI |

Serie Ordinaria n. 51 - Giovedì 19 dicembre 2019

|          |                     |                       |     |      |     |    |
|----------|---------------------|-----------------------|-----|------|-----|----|
| 03108049 | VILLASANTA          | MONZA E DELLA BRIANZA | 2   | ZVN  | 170 | SI |
| 03020068 | VILLIMPENTA         | MANTOVA               | 25  | ZnVN | 340 | SI |
| 03016242 | VILLONGO            | BERGAMO               | 40  | ZnVN | 340 | SI |
| 03016243 | VILMINORE DI SCALVE | BERGAMO               | 24  | ZnVN | 340 | SI |
| 03108050 | VIMERCATE           | MONZA E DELLA BRIANZA | 5   | ZVN  | 170 | SI |
| 03017202 | VIONE               | BRESCIA               | 13  | ZnVN | 340 | SI |
| 03017203 | VISANO              | BRESCIA               | 371 | ZVN  | 170 | NO |
| 03018181 | VISTARINO           | PAVIA                 | 15  | ZnVN | 340 | SI |
| 03015243 | VITTUONE            | MILANO                | 85  | ZVN  | 170 | SI |
| 03015244 | VIZZOLO PREDABISSI  | MILANO                | 2   | ZnVN | 340 | SI |
| 03017204 | VOBARNO             | BRESCIA               | 55  | ZnVN | 340 | SI |
| 03018182 | VOGHERA             | PAVIA                 | 4   | ZVN  | 170 | SI |
| 03019114 | VOLONGO             | CREMONA               | 152 | ZVN  | 170 | SI |
| 03018183 | VOLPARA             | PAVIA                 | 0   | ZnVN | 340 | SI |
| 03020070 | VOLTA MANTOVANA     | MANTOVA               | 135 | ZVN  | 170 | SI |
| 03019115 | VOLTIDO             | CREMONA               | 36  | ZnVN | 340 | SI |
| 03016244 | ZANDOBBIO           | BERGAMO               | 6   | ZnVN | 340 | SI |
| 03016245 | ZANICA              | BERGAMO               | 186 | ZVN  | 170 | NO |
| 03018184 | ZAVATTARELLO        | PAVIA                 | 14  | ZnVN | 340 | SI |
| 03018185 | ZECCONE             | PAVIA                 | 84  | ZnVN | 340 | SI |
| 03013246 | ZELBIO              | COMO                  | 10  | ZnVN | 340 | SI |
| 03098061 | ZELO BUON PERSICO   | LODI                  | 308 | ZnVN | 340 | SI |
| 03018186 | ZEME                | PAVIA                 | 21  | ZnVN | 340 | SI |
| 03018187 | ZENEVREDO           | PAVIA                 | 0   | ZnVN | 340 | SI |
| 03018189 | ZERBOLO'            | PAVIA                 | 10  | ZnVN | 340 | SI |
| 03015247 | ZIBIDO SAN GIACOMO  | MILANO                | 36  | ZnVN | 340 | SI |
| 03018190 | ZINASCO             | PAVIA                 | 55  | ZnVN | 340 | SI |
| 03016246 | ZOGNO               | BERGAMO               | 34  | ZnVN | 340 | SI |
| 03017205 | ZONE                | BRESCIA               | 10  | ZnVN | 340 | SI |